



Digite um termo que deseja encontrar

Buscar

21/01/2021



## Incidente em PDM não impacta embarques e produção de minério de ferro

A Vale informa sobre um incêndio ocorrido no dia 14 de janeiro em um dos oito carregadores de navio do Terminal Marítimo de Ponta da Madeira (PDM), em São Luís, no Maranhão. O incêndio foi contido sem vítimas e sem danos ambientais. O local afetado passa por avaliação e as causas do incidente estão sendo apuradas.

PDM possui capacidade nominal de embarque de 230 Mtpa e conta com um total de três píeres, cinco berços e oito carregadores de navios. O incidente ocorreu no carregador de navio 6 (CN6), localizado no berço Sul do Píer IV (P4S). O P4S conta com um segundo carregador de navio (CN7) que não foi impactado. A Companhia espera nos próximos dias retomar o embarque no P4S com o CN7.

Não haverá impacto na programação mensal de embarques de minério de ferro no Porto de Ponta da Madeira, em função (a) da tradicional sazonalidade de produção no Sistema Norte, em decorrência do período chuvoso no Norte do Brasil, e (b) de uma produção esperada para 2021 no Sistema Norte abaixo dos 230 Mtpa de capacidade de embarque.

A Vale espera concluir as atividades de manutenção do CN6 ainda no 1º semestre de 2021, não impactando, portanto, os embarques e produção de 2021.

### Figuras - Terminal Marítimo de Ponta da Madeira

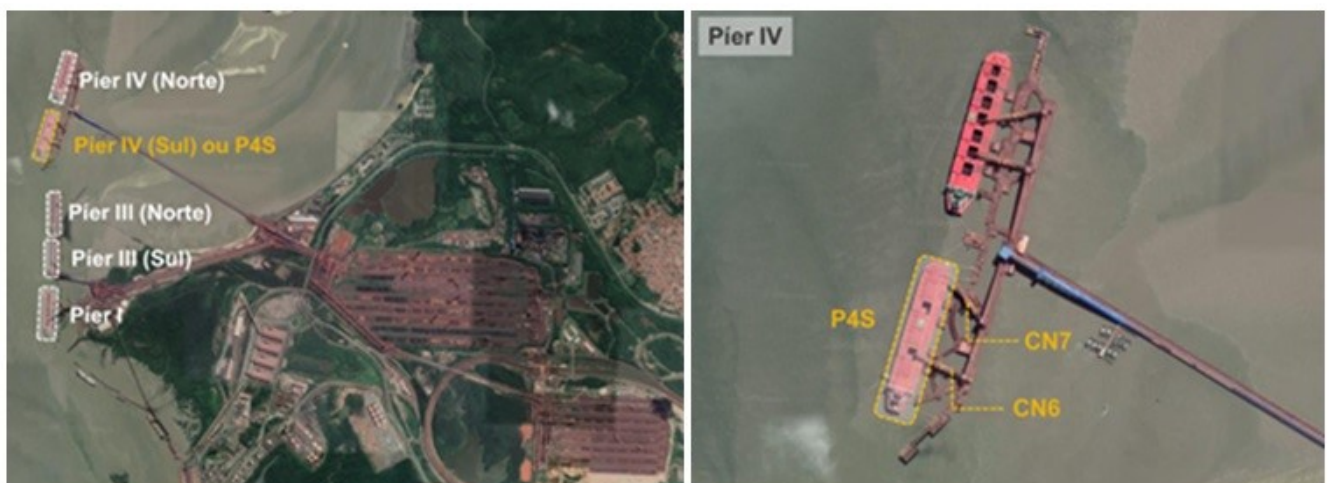

Mais informações



Assessoria de Imprensa Vale

imprensa@vale.com

[Clique aqui](#) para ver nossos  
telefones.

---