

Bem-vindo
ao Manual de
Navegação do
Portal do Fornecedor
Vale.

Treinamento para o Módulo Transporta

Transportadora

1. Introdução ao Módulo
2. ASN
 - 2.1 Notificação de encaminhamento da ASN
 - 2.2 Aceite da ASN
 - 2.3 Rejeição da ASN
 - 2.4 Coleta da ASN
 - 2.5 Cancelamento da ASN
 - 2.6 Alteração da ASN
3. CTes
 - 3.1 Visualização dos CTes
 - 3.2 Atualização dos CTes
 - 3.3 GRN dos CTes

Indi

1. Introdução ao Módulo

Módulo Transporta

O que é?

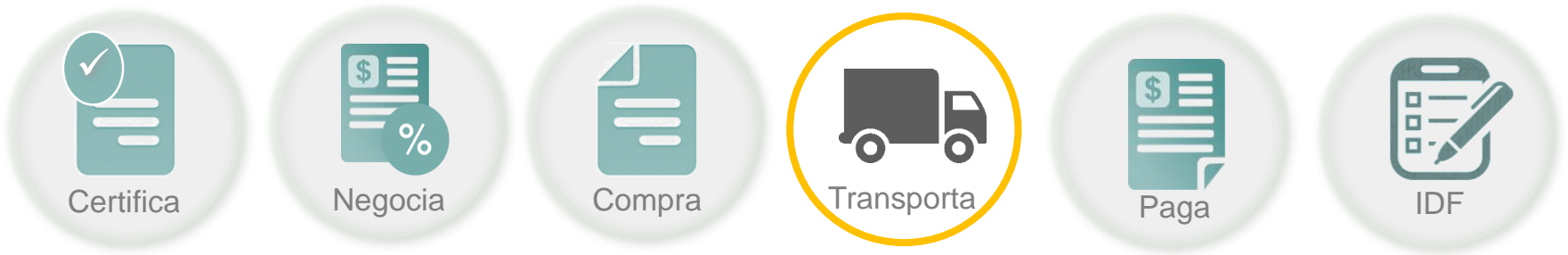

O módulo **Transporta** permite receber solicitações de transporte e monitorar suas demandas

Além disso, é possível também:

- Receber notificação via e-mail e portal em caso de solicitação ou alteração da ASN;
- Aceitar ou rejeitar e confirmar ou cancelar a solicitação da coleta (ASN);
- Exportar a lista de ASNs;
- Visualizar todas as GRN's já geradas;
- Acompanhar o processo de validação do CTes emitido pela Transportadora;
- Exportar o XML dos CTes;
- Visualizar a ASN atrelada aos CTes;

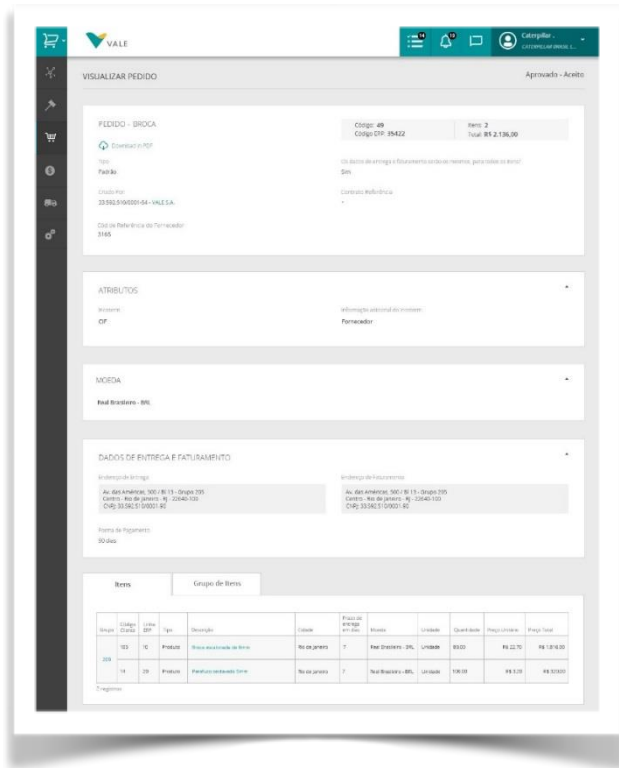

○ Escopo deste material

○ Fora do escopo deste material

O que é uma ASN?

- **ASN** (*Advanced Shipping Notice*) é o processo de **solicitação de coleta** de mercadoria. O fornecedor cria uma ASN a partir de um pedido. Apenas pedidos que possuam o frete por conta da Vale terão a opção disponível para a solicitação de coleta. A transportadora responde esta solicitação conforme etapas de execução do transporte.

O que é um GRN?

- **GRN** (*Good Receipt Note*) é a **confirmação do recebimento** da mercadoria e do documento fiscal (NFe / NFS-e e CTes) na Vale. Uma vez a mercadoria entregue na Vale, quando a entrada física for registrada, o fornecedor receberá a informação deste registro através do **GRN Físico**. Quando o documento fiscal for cadastrado (NFe / NFS-e e CTes), também será enviada uma confirmação deste cadastro através do **GRN Fiscal**.

Módulo Transporta

O processo - Coleta solicitada pelo Fornecedor

O processo descrito abaixo considera um cenário onde a solicitação de coleta é registrada pelo Fornecedor. Exemplo de situação: Compra de material (processo de compra).

1

Após validação da nota fiscal pela Vale (via integração), a mesma fica disponível no portal para solicitação de coleta

2

O Fornecedor gera a ASN no Portal a partir de um pedido.

3

A Vale determina a Transportadora e a coleta é direcionada.

4

Transportadora Aceita ou Rejeita efetuar a coleta do material.

5

Após aceite da coleta, a Transportadora irá retirar a mercadoria e pode confirmar ou cancelar a coleta do material

6

A transportadora emite o CTes e envia para o email cte@vale.com para validação. Após validação efetuada pela Vale o documento é atualizado no portal.

7

Transportadora entrega mercadoria e a Vale registra o recebimento e esta informação fica visível para o Fornecedor e Transportadora.

Módulo Transporta

O processo - Coleta solicitada pela Vale

O processo descrito abaixo considera um cenário onde a solicitação de coleta é registrada pela própria Vale. Exemplo de situações: Envio de material para reparo, transferências e coletas de materiais importados no porto.

Módulo Transporta

Como acessar?

- 1 **Acesse a URL:**
nim.bi/vale
- 2 **Insira o endereço de e-mail cadastrado**
- 3 **Insira a senha de acesso cadastrada**
- 4 **Clique em “Entrar” para acessar a Plataforma**

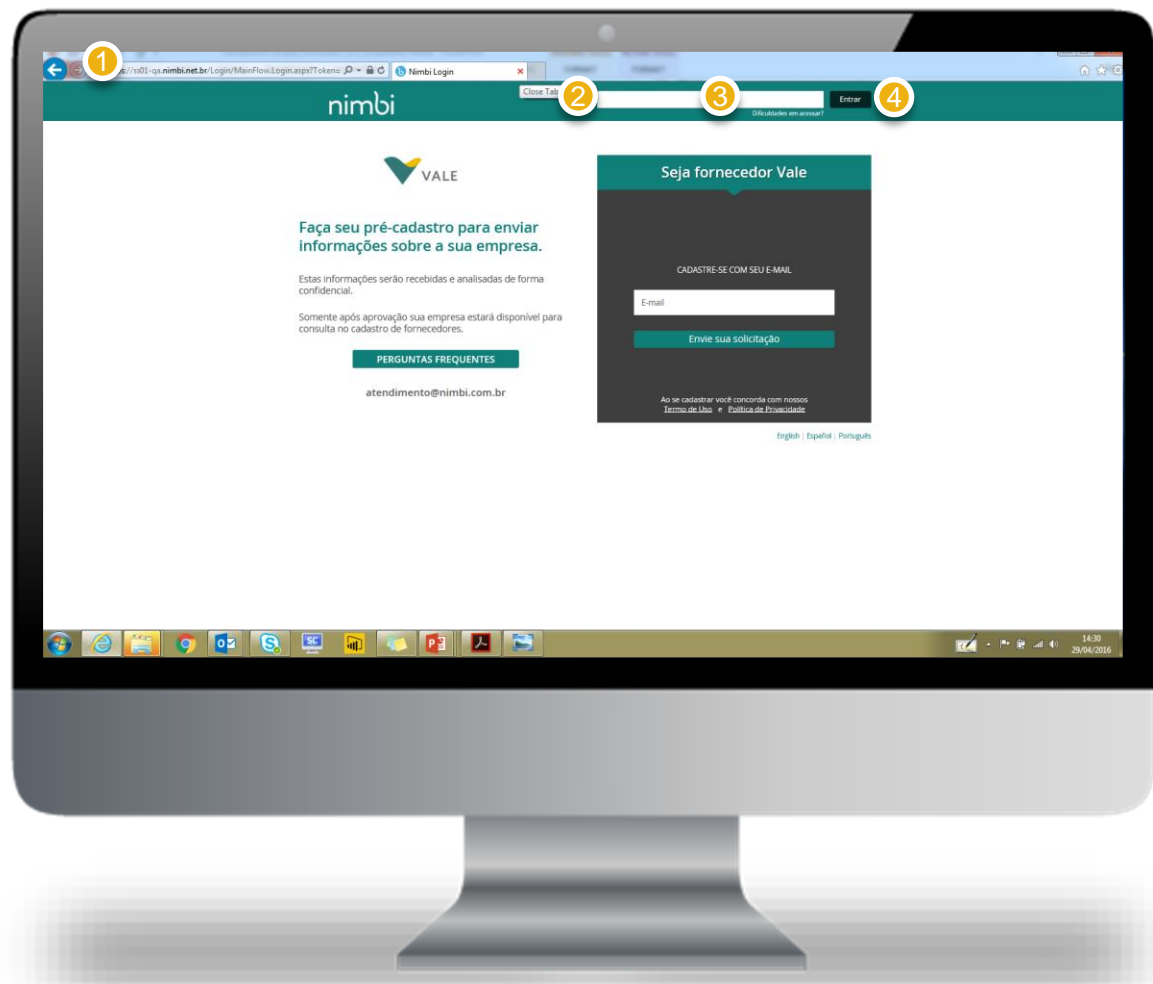

Módulo Transporta

Como acessar?

Pronto, você já está dentro do Portal do Fornecedor Vale.

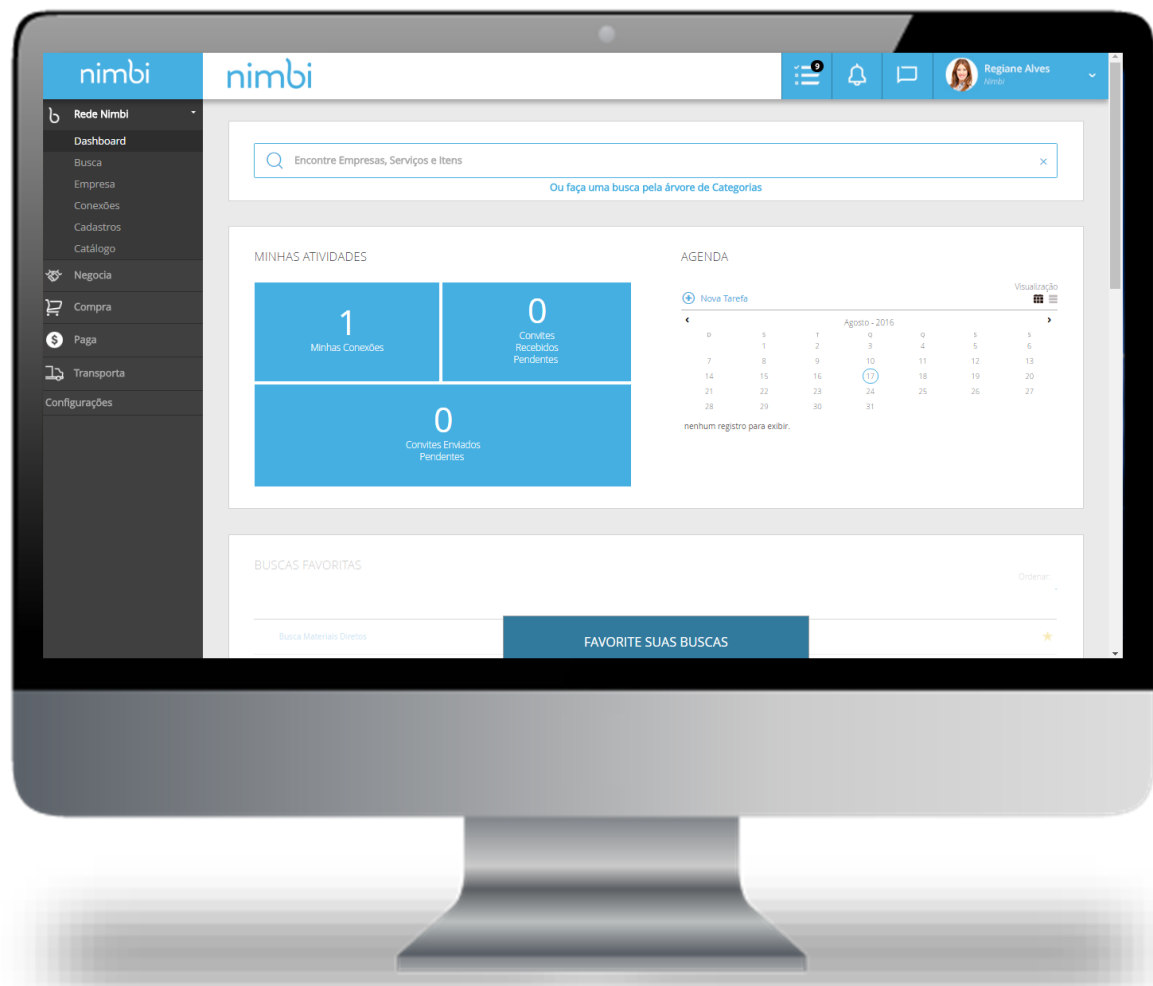

Módulo Transporta Dashboard

Como uma página inicial, o *Dashboard* traz uma visão ampla e de gestão dos processos em cada módulo.

1 Na tela inicial do portal, clique em “Transporta”

Transporta (highlighted in sidebar)

Encontre Empresas, Serviços e Itens

Ou faça uma busca pela árvore de Categorias

MINHAS ATIVIDADES

- 1 Minhas Conexões
- 0 Convites Recebidos Pendentes
- 0 Convites Enviados Pendentes

AGENDA

Nova Tarefa

Agosto - 2016

D	S	T	Q	Q	S	S
	1	2	3	4	5	6
7	8	9	10	11	12	13
14	15	16	17	18	19	20
21	22	23	24	25	26	27
28	29	30	31			

nenhum registro para exibir.

BUSCAS FAVORITAS

Busca Materiais Diretos

FAVORITE SUAS BUSCAS

Módulo Transporta Dashboard

Ao acessar o módulo Transporta, é possível visualizar um demonstrativo com Status e Agenda no Portal :

1 No Painel “Minhas Atividades” será exibido um quadro explicativo com os status das ASNs. São eles:

- **“Encaminhado”**: Solicitação de coleta encaminhada para a transportadora
- **“Aceito”**: Transportadora aceitou a solicitação de coleta
- **“Rejeitado”**: Transportadora rejeitou a solicitação de coleta
- **“Cancelado”**: Transportadora cancelou a coleta
- **“Coletado”**: Transportadora realizou a coleta

Módulo Transporta Dashboard

Ao acessar o módulo Transporta, é possível visualizar um demonstrativo com Status e Agenda no Portal :

2 Em “Agenda” é exibido um calendário com as suas atividades dentro do Portal. Os usuários podem configurar lembretes de tarefas dentro do portal. Para isto, clique em “Nova Tarefa”

Status	Quantidade
Encaminhado	371
Aceito	298
Rejeitado	261
Coletado	509
Cancelado	247

The "AGENDA" section on the right includes a "Nova Tarefa" button with a yellow circle containing the number 2. Below it is a calendar for August 2016. The calendar grid shows dates from 0 to 31, with the 24th highlighted in blue. A task is listed for August 24, 2016, with the text "Sem tarefas para exibir...".

Footer text: Todos os Direitos Reservados - Nimbi - 2016. Logo: powered by nimbi.

Módulo Transporta

Dashboard

Em “Agenda”, ao clicar em “Nova Tarefa” será exibido um *pop-up* que permite criar a tarefa:

- 1 Em “**Título**” insira o título da tarefa que deseja adicionar.
- 2 Em “**Destinatário**” será exibido o nome do usuário logado .
- 3 Selecione a “**Data Inicial**”, “**Hora Inicial**”, “**Data Final**” e “**Hora Final**” da tarefa que deseja registrar a tarefa.
- 4 Em “**Descrição**” descreva as informações da tarefa que deseja adicionar.

- Título:** A text input field for the task title, marked with a red asterisk.
- Destinatário:** A field showing the name of the logged-in user, 'MARCUS AMORIM'.
- Data início:** A date selection field with a calendar icon, marked with a red asterisk.
- Hora de Início:** A time selection field, marked with a red asterisk.
- Data fim:** A date selection field with a calendar icon, marked with a red asterisk.
- Hora fim:** A time selection field, marked with a red asterisk.
- Descrição:** A larger text area for describing the task, marked with a red asterisk.

At the bottom of the form are two buttons: 'CANCELAR' and 'SALVAR'.

Módulo Transporta

Dashboard

5 Caso queira salvar a tarefa, clique em “Salvar”.

Ou

6 Clique em “Cancelar” caso queira cancelar a ação.

- Título:** A text input field with a red asterisk indicating it is required.
- Destinatário:** A dropdown menu currently showing "MARCUS AMORIM".
- Data início:** A date input field with a red asterisk, currently showing "asd".
- Hora de Início:** A time input field with a red asterisk, currently showing "00:00".
- Data fim:** A date input field with a red asterisk, currently showing "DD/MM/AAAA".
- Hora fim:** A time input field with a red asterisk, currently showing "00:00".
- Descrição:** A larger text input field with a red asterisk.
- Buttons:** "CANCELAR" and "SALVAR" buttons at the bottom right of the modal. The "SALVAR" button is highlighted with a yellow circle labeled "5", and the "CANCELAR" button is highlighted with a yellow circle labeled "6".

The background dashboard shows a sidebar with navigation options: Certifica, Compra, Paga, IDF, Transporta, Dashboard, Minhas ASNs, GRN, Meus CTES, and Configurações. The main content area includes a search bar, a "MINHAS ATIVIDADES" section with a large number "3", and a calendar for August 2016. The footer of the dashboard reads "Todos os Direitos Reservados - Nimbi - 2016" and "powered by nimbi".

Módulo Transporta

Lista das ASNs

Para visualizar a lista das ASNs, a transportadora deverá entrar no módulo Transporta

- 1 Na tela inicial do portal, clique em “Transporta”
- 2 Em seguida clique em “Minhas ASNs” para visualizar a lista das ASNs

MINHAS ATIVIDADES

97 Encaminhado	66 Aceito	
49 Rejetado	69 Coletado	16 Cancelado

AGENDA

Visualização

Agosto - 2016

0	1	2	3	4	5	6
7	8	9	10	11	12	13
14	15	16	17	18	19	20
21	22	23	24	25	26	27
28	29	30	31			

Em 24/08/2016

Sem tarefas para exibir...

Todos os Direitos Reservados - Nimbi - 2016

Módulo Transporta

Lista das ASNs

A transportadora será direcionado para a lista das ASNs disponíveis.

3 Para realizar uma busca, a transportadora deverá preencher o campo com o número da ASN, apertar “Enter” ou clicar sobre a lupa.

4 A transportadora poderá filtrar a lista por Status e período de emissão da ASN

5 A transportadora poderá reordenar a lista clicando nos seguintes critérios de seleção: Mais Recente, Comprador, status, Doc. Referência e Data de Emissão

Doc. Referência	Comprador	Data de Emissão	Status
V181928555 Última atualização: 24/08/2016 NFe: -	VALE S/A	24/08/2016 16:46:38	Encaminhado
V830050569 Última atualização: 24/08/2016 NFe: 000036985-001	VALE S/A	24/08/2016 14:50:07	Coletado
V181736040 Última atualização: 24/08/2016 NFe: 009934021-002	VALE S/A	24/08/2016 15:09:50	Coletado
N00000344 Última atualização: 24/08/2016 NFe: 000099999-001	VALE S.A.	24/08/2016 14:40:11	Aceito
N00000345 Última atualização: 24/08/2016 NFe: -	VALE S.A.	24/08/2016 15:07:07	Encaminhado
V830047833 Última atualização: 24/08/2016 NFe: -		24/08/2016 14:14:11	Substituído

Módulo Transporta

Lista das ASNs

6 A transportadora poderá também exportar a lista em formato Excel. Para isto, clique em “Exportar”

7 Um download aparecerá no canto inferior da tela. O arquivo deverá ser salvo. Após salvo, clique em abrir.

	A	B	C	D	E	F	G	H	I
	Numero do Documento	Data de Emissão	Data Recebida	Status do Documento	Nome do Comprador	CNPJ do Comprador	Nome do Fornecedor	CNPJ do Fornecedor	Numero da Ordem
1									
2	V181737277	31/08/2016 10:35:27	31/08/2016	AC			Fornecedor 1	999999999999999	4502664200
3	V181737276	31/08/2016 10:25:39	31/08/2016	AC			Fornecedor 1	999999999999999	4502664200
4	V830047852	30/08/2016 16:52:48	30/08/2016	AC			Fornecedor 1	999999999999999	V830047852
5	V830047851	30/08/2016 16:51:19	30/08/2016	AC			Fornecedor 1	999999999999999	V830047851
6	V830047850	30/08/2016 16:49:56	30/08/2016	AC			Fornecedor 1	999999999999999	V830047850
7	V181737266	30/08/2016 16:42:07	30/08/2016	AC			Fornecedor 1	999999999999999	4502664200
8	V830047859	31/08/2016 09:05:19	31/08/2016	AC			Fornecedor 1	999999999999999	V830047859
9	V830047857	31/08/2016 09:02:59	31/08/2016	AC			Fornecedor 1	999999999999999	V830047857
10	N000000412	30/08/2016 19:10:49	30/08/2016	AC	VALE S.A.	33592510000154	Fornecedor 1	999999999999999	4502663146
11	V830047855	30/08/2016 19:11:56	30/08/2016	AC			Fornecedor 1	999999999999999	V830047855
12	V830047854	30/08/2016 18:57:49	30/08/2016	AC			Fornecedor 1	999999999999999	V830047854
13	V830047853	30/08/2016 18:41:31	30/08/2016	AC			Fornecedor 1	999999999999999	V830047853
14	F501000013	30/08/2016 13:23:31	30/08/2016	AC	VALE S.A.	33592510000154	Fornecedor 2	999999999999999	4502663658
15	V181736111	25/08/2016 16:37:51	25/08/2016	AC			Fornecedor 2	999999999999999	4502663541
16	V181737243	30/08/2016 10:07:07	30/08/2016	AC			Fornecedor 2	999999999999999	4502663721
17	N000000399	30/08/2016 11:25:46	30/08/2016	ZF	VALE S.A.	33592510000154	Fornecedor 2	999999999999999	4502663138
18	N000000395	30/08/2016 11:25:46	30/08/2016	ZF	VALE S.A.	33592510000154	Fornecedor 2	999999999999999	4502663138
19	N000000393	30/08/2016 11:25:46	30/08/2016	ZF	VALE S.A.	33592510000154	Fornecedor 2	999999999999999	4502663138
20	N000000391	30/08/2016 11:25:46	30/08/2016	ZF	VALE S.A.	33592510000154	Fornecedor 2	999999999999999	4502663138
21	N000000387	30/08/2016 11:25:45	30/08/2016	ZF	VALE S.A.	33592510000154	Fornecedor 2	999999999999999	4502663138
22	N000000357	30/08/2016 12:21:54	30/08/2016	ZF	VALE S.A.	33592510000154	Fornecedor 2	999999999999999	4502664011
23	F000000010	30/08/2016 11:36:34	30/08/2016	AC	VALE S.A.	33592510000154	Fornecedor 2	999999999999999	4502663449
24	V830047847	30/08/2016 11:30:01	30/08/2016	AC			Fornecedor 2	999999999999999	V830047847
25	N000000341	30/08/2016 11:14:50	30/08/2016	AC	VALE S.A.	33592510000154	Fornecedor 2	999999999999999	4502663146
26	N000000331	30/08/2016 11:06:48	30/08/2016	ZF	VALE S.A.	33592510000154	Fornecedor 2	999999999999999	4502663146
27	N000000358	29/08/2016 11:14:24	29/08/2016	AC	VALE S.A.	33592510000154	Fornecedor 2	999999999999999	4502663146
28	V830050578	29/08/2016 12:33:56	29/08/2016	RJ					V830050578
29	V830050576	29/08/2016 12:31:56	29/08/2016	RJ					V830050576
30	V830050575	29/08/2016 04:27:29	29/08/2016	RJ					V830050575
31	V830050574	29/08/2016 04:25:56	29/08/2016	RJ					V830050574

2. ASN

2.1 Notificação de encaminhamento da ASN

Notificação de encaminhamento da ASN

Pontos Importantes

Ao receber a ASN criada pelo fornecedor, seja via Portal ou através de integração sistêmica, uma vez determinada qual a Transporta realizará o serviço, o status da ASN será modificado de “Solicitado” para “Encaminhado”. A Transportadora determinada será notificada por e-mail e através do portal;

Caso a ASN seja criada pela Vale, o que acontecerá sempre através de integração sistêmica, uma vez determinada qual a Transporta realizará o serviço, o status da ASN aparecerá como “Encaminhado”, tanto para o fornecedor quando transportadora, não havendo assim status anterior.

Status	Doc. Referência	Comprovar	Data de Emissão	Encaminhado
F10000022 Última atualização: 28/03/2016	41	VALE DO SUL TRADING LTDA EPP	26/03/2016 13:30:06	Encaminhado
FABC000143 Última atualização: 28/03/2016	41	VALE DO SUL TRADING LTDA EPP	26/03/2016 13:30:06	Colocado
F43901900 Última atualização: 28/03/2016	41	VALE DO SUL TRADING LTDA EPP	26/03/2016 13:30:06	Aceito
VABC000002 Última atualização: 28/03/2016	41	VALE DO SUL TRADING LTDA EPP	21/03/2016 00:45:43	Aceito
VABC000001 Última atualização: 28/03/2016	41	VALE DO SUL TRADING LTDA EPP	21/03/2016 00:38:56	Colocado
V99000417 Última atualização: 28/03/2016	41	VALE DO SUL TRADING LTDA EPP	22/03/2016 11:00:38	Encaminhado
V99000142 Última atualização: 28/03/2016	41	VALE DO SUL TRADING LTDA EPP	21/03/2016 01:44:31	Aceito

Notificação de Encaminhamento da ASN

Visualizar notificação

Siga os passos abaixo para visualizar a notificação.

1 A transportadora poderá visualizar a notificação de encaminhamento da ASN clicando em Notificação

2 Para visualizar a ASN encaminhada, ainda na lista das ASNs, clique na ASN com status "Encaminhado"

Doc. Referência	Comprador	Data de Emissão	Encaminhado
4502833749 NFe: -	VALE S/A	24/08/2016 16:46:38	Encaminhado
V830050569 Última atualização: 24/08/2016 NFe: 000036985-001	VALE S/A	24/08/2016 14:50:07	Coletado
V181736040 Última atualização: 24/08/2016 NFe: 009934021-002	VALE S/A	24/08/2016 15:09:50	Coletado
N00000344 Última atualização: 24/08/2016 NFe: 000099999-001	VALE S.A.	24/08/2016 14:40:11	Aceito
N00000345 Última atualização: 24/08/2016 NFe: -	VALE S.A.	24/08/2016 15:07:07	Encaminhado
V830047833 Última atualização: 24/08/2016 NFe: -	VALE S.A.	24/08/2016 14:14:11	Substituído

Notificação de Encaminhamento da ASN

Visualizar notificação

3 A transportadora será direcionada para a página da ASN encaminhada

4 O status atualizado estará disponível no canto superior

Fornecedor		Comprador	Código: V181928555
-		VALE S/A	Genário
Pedido	4502833749	Valor da Nota Fiscal	Compra de Material
		R\$ 116,52	Nota Fiscal
CNPJ da Unidade Transportadora	<input type="text"/>	Número de Coleta Interno da Transportadora	<input type="text"/>

Below the 'GERAL' section is the 'CRONOGRAMA' section, which includes a table of dates and times:

Data Emissão	24/08/2016 16:46	Data Estimada de Coleta	24/08/2016 08:00
Data Programada de Coleta	<input type="text"/>	Hora Programada de Coleta	<input type="text"/>
	DD/MM/AAAA		00:00
Data Estimada de Chegada	<input type="text"/>	Hora Estimada da Chegada	<input type="text"/>
	DD/MM/AAAA		00:00

Additional elements in the interface include a top navigation bar with icons for menu, notifications, chat, and user profile, and a 'Download em PDF' button in the bottom right of the 'GERAL' section.

2.2 Aceite da ASN

Aceite da ASN

Pontos Importantes

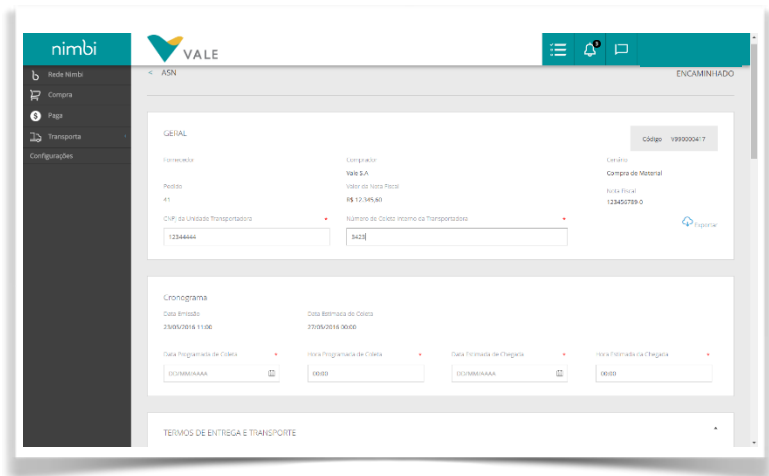

Ao entrar na ASN com **status “Encaminhado”**, a Transportadora poderá aceitar ou rejeitar a ASN.

Ao **“aceitar” a ASN** a transportadora demonstrará que **concorda com a solicitação** e que realizará o transporte da carga.

Antes de aceitar a demanda, a transportadora deverá **analisar os dados do embarque** para **verificar se a solicitação faz parte de seu escopo contratual**.

Aceite da ASN

Aceitar ASN

Siga os passos abaixo para realizar o aceite da ASN.

1 No painel Geral serão exibidas informações gerais da ASN, tais como o fornecedor, o comprador, o número do pedido e o valor da nota

A Transportadora deverá preencher os seguintes campos obrigatórios:

2 “CNPJ da Unidade Transportadora” - Este deverá ser o CNPJ da filial que realizará o atendimento da coleta

3 “Número de Coleta Interno da Transportadora” - Este deverá ser o número de controle interno da própria transportadora

Aceite da ASN

Aceitar ASN

4 No painel Cronograma são exibidas as datas de emissão na ASN e a data estimada de coleta. A transportadora deverá preencher os seguintes campos obrigatórios:

5 “Data e hora programada de Coleta” - A transportadora deverá inserir a data e hora prevista para a retirada da carga no fornecedor

6 “Data e hora estimada de Chegada” - A Transportadora deverá inserir a data e hora prevista de chegada do material no destino

***Datas não podem estar no passado

****Data estimada de chegada não pode ser anterior à data programada de coleta

Aceite da ASN

Aceitar ASN

7 No painel Termos de Entrega e Transporte serão exibidas as condições de entrega e informações de transporte

nimbi

- Rede Nimbi
- Compra
- Paga
- Transporta**
 - Dashboard
 - Minhas ASNs
 - GRN
 - Meus CTES

7 TERMINOS DE ENTREGA E TRANSPORTE

Condições de Entrega Informações de Transporte

Incoterm EXW	Município da Coleta -	
Tipo de Veículo Utilitário	Tipo de Frete Normal	Número ONU -
Número Formulário <input type="text"/>	Documento de Importação <input type="text"/>	

ATRIBUTOS

Total de Volumes 2	Volume Bruto Total 1,00 m³	Peso bruto total 1,00 kg
Comprimento Total 400,00 cm	Largura Total 200,00 cm	Altura Total 200,00 cm

Aceite da ASN

Aceitar ASN

8 Em “Condições de Entrega” serão exibidas as seguintes informações:

- **Tipo de veículo:** Determinará veículo a ser considerado no transporte em caso de cargas Lotação ou Especial ;
- **Tipo de Frete:** Trata-se do detalhe do tipo de transporte determinado pela Vale;
- **Município da Coleta:** Quando o INCOTERM for FCA, será informado em qual município da filial da transportadora o fornecedor entregará a mercadoria;
- **Numero ONU:** Será o código ONU para identificação da carga perigosa a ser transportada.

Condições de Entrega Informações de Transporte

Incoterm EXW	Município da Coleta	
Tipo de Veículo Utilitário	Tipo de Frete Normal	Número ONU
Número Formulário <input type="text"/>	Documento de Importação <input type="text"/>	

ATRIBUTOS		
Total de Volumes 2	Volume Bruto Total 1,00 m³	Peso bruto total 1,00 kg
Comprimento Total 400,00 cm	Largura Total 200,00 cm	Altura Total 200,00 cm

Aceite da ASN

Aceitar ASN

9 Os campos “Número Formulário” e “Documento de Importação” devem ser preenchidos pela transportadora conforme regra estabelecida pela Vale (campos não obrigatórios).

- “Documento de Importação”: Deverá ser o número da Declaração de Importação disponibilizada pela Vale para retirada da carga no Porto

- “Número Formulário”: Deverá ser o número do formulário de controles processuais junto à Vale

nimbi

Rede Nimbi

Compra

Paga

Transporta

Dashboard

Minhas ASNs

GRN

Meus CTES

TERMINOS DE ENTREGA E TRANSPORTE

Condições de Entrega Informações de Transporte

Incoterm: EXW Município da Coleta: -

Tipo de Veículo: Utilitário Tipo de Frete: Normal Número ONU: -

Número Formulário: Documento de Importação:

ATRIBUTOS

Total de Volumes	Volume Bruto Total	Peso bruto total
2	1,00 m³	1,00 kg
Comprimento Total	Largura Total	Altura Total
400,00 cm	200,00 cm	200,00 cm

Aceite da ASN

Aceitar ASN

10 Em Informações de Transporte serão exibidas informações específicas do transporte de carga especial (caso aplicável):

11 Valores de licenças, serviços extras e batedores

12 Utilização e Medidas do container, caso aplicável

13 Visualização se a carga será divisível ou não, caracterizando se serão vários volumes ou não a serem transportados

nimbi

- Rede Nimbi
- Compra
- Paga
- Transporta
 - Dashboard
 - Minhas ASNs
 - GRN
 - Meus CTES

TERMOS DE ENTREGA E TRANSPORTE

Condições de Entrega **Informações de Transporte**

Valor Serviços Extra	Valor Licenças	Quantidade batedor credenciado	Valor Batedor PRF
0,00	0,00	0	0,00

11

12

13

Container: Não usado

Carga Divisível: Sim Não

Seguro contra roubo?: Sim Não

Carga Rodante Carga Insumo Carga Combinada Pneu

ATRIBUTOS

Total de Volumes	Volume Bruto Total	Peso bruto total
2	1,00 m³	1,00 kg
Comprimento Total	Largura Total	Altura Total
400,00 cm	200,00 cm	200,00 cm

Atenção:

Os campos acima serão visualizados apenas pela Transportadora Vale

Aceite da ASN

Aceitar ASN

14 Será exibido o tipo de Carga a ser transportada:

- **Carga rodante:** quando a carga for um veículo automotor
- **Carga Insumo:** quando a carga for insumos para a Vale
- **Carga Combinada:** este será selecionado apenas quando houver alguma instrução da Vale para determinadas consolidações de carga
- **Pneu:** quando a carga for pneus

15 Neste campo, será indicado se existe seguro adicional contra roubo

nimbi

- Rede Nimbi
- Compra
- Paga
- Transporta**
- Dashboard
- Minhas ASNs
- GRN
- Meus CTES

TERMINOS DE ENTREGA E TRANSPORTE

Condições de Entrega | **Informações de Transporte**

Valor Serviços Extra 0,00	Valor Licenças 0,00	Quantidade batedor credenciado 0	Valor Batedor PRF 0,00
Container Não usado	Carga Divisível <input checked="" type="radio"/> Sim <input type="radio"/> Não	<input checked="" type="checkbox"/> Carga Rodante <input type="checkbox"/> Carga Insumo	<input type="checkbox"/> Carga Combinada <input type="checkbox"/> Pneu
Seguro contra roubo? <input type="radio"/> Sim <input checked="" type="radio"/> Não			

ATRIBUTOS

Total de Volumes 2	Volume Bruto Total 1,00 m³	Peso bruto total 1,00 kg
Comprimento Total 400,00 cm	Largura Total 200,00 cm	Altura Total 200,00 cm

Atenção:

Os campos acima serão visualizados apenas pela Transportadora Vale

Aceite da ASN

Aceitar ASN

16 No painel Atributos serão exibidas informações de volume e dimensões referentes aos materiais a serem transportados

Informações de Transporte			
Valor Serviços Extra	Valor Licenças	Quantidade bateador credenciado	Valor Batedor PRF
0.00	0.00	0	0.00
Container	Carga Divisível	<input type="checkbox"/> Carga Rodante	<input type="checkbox"/> Carga Combinada
Não usado	<input checked="" type="radio"/> Sim <input type="radio"/> Não	<input type="checkbox"/> Carga Insumo	<input type="checkbox"/> Pneu
Seguro contra roubo?	<input type="radio"/> Sim <input checked="" type="radio"/> Não		

Total de Volumes	Volume Bruto Total	Peso bruto total
2	1,00 m³	1,00 kg
Comprimento Total	Largura Total	Altura Total
400,00 cm	200,00 cm	200,00 cm

Aceite da ASN

Aceitar ASN

17 No painel de Itens, a transportadora consegue visualizar os detalhes do item

18 Caso necessário, a transportadora poderá realizar a busca de itens no pedido. Escreva o nome do item e clique sobre a lupa ou aperte "Enter" em seu computador

19 É possível ordenar a lista de itens por linha, descrição, código e NCM

20 Em Informações dos Parceiros a transportadora visualizará informações de origem (endereço de coleta) e destino (endereço de entrega) e comprador e fornecedor envolvidos

Aceite da ASN

Aceitar ASN

21 A transportadora poderá incluir comentários, caso necessário

22 Para isto, escreva o comentário de interesse e clique em “Postar comentário”

23 O painel Acompanhamento exibe o histórico de ações realizadas na ASN com o registro de todas as etapas realizadas

Usuário	Data e Hora	Ação	Status
Vale Admin	30/08/2016 16:55h	ASN Enviada Transportadora	Encaminhada
Vale Admin	30/08/2016 16:55h	ASN Enviada	Enviada
Vale Admin	30/08/2016 16:55h	ASN Criada	Criada

At the bottom right of the interface are buttons for 'CANCELAR', 'SALVAR', 'REJEITAR', and 'ACEITAR'.

Aceite da ASN

Aceitar ASN

24 Após preencher os campos obrigatórios, clicar no botão “Aceitar”

25 Ou somente salvar as informações inseridas clicando no botão “Salvar”

Nesta opção, a ASN não será respondida e a transportadora retornará a tela com a listagem das ASNs

Usuário	Data e Hora	Ação	Status
Vale Admin	30/08/2016 16:55h	ASN Enviada Transportadora	Encaminhada
Vale Admin	30/08/2016 16:55h	ASN Enviada	Enviada
Vale Admin	30/08/2016 16:55h	ASN Criada	Criada

At the bottom of the interface, there are four buttons: CANCELAR, SALVAR (with a yellow callout '24'), REJEITAR (with a yellow callout '24'), and ACEITAR (with a yellow callout '25').

Aceite da ASN

Aceitar ASN

26 Ao clicar no botão Aceitar será exibido um pop-up para a confirmação de aceite

27 Para aceitar realizar a coleta, clique no botão "SIM"

28 Caso não deseje aceitar, clique no botão "NÃO"

Atenção: Ao clicar em "NÃO", a transportadora ainda permanecerá com a coleta pendente, não existindo a rejeição da mesma.

A transportadora deverá verificar se o material a ser transportado está dentro do escopo ou não do seu contrato e rejeitar a ASN, caso não esteja.

Aceite da ASN

Visualizar ASN aceita

Após efetuar o aceite de uma ASN, a mesma passa do Status de “Encaminhado” para “Aceito”

1 Clique na ASN de status “Aceito” para visualizar

Status	Doc. Referência	Comprador	Data de Emissão	Aceito
V830047852 Última atualização: 31/08/2016	V830047852 NFe: -	VALE S/A	30/08/2016 16:52:48	Aceito
V830047851 Última atualização: 31/08/2016	V830047851 NFe: -	VALE S/A	30/08/2016 16:51:19	Aceito
V830047850 Última atualização: 31/08/2016	V830047850 NFe: -	VALE S/A	30/08/2016 16:49:56	Aceito
V181737266 Última atualização: 31/08/2016	4502664200 NFe: -	VALE S.A.	30/08/2016 16:42:07	Aceito
V830047859 Última atualização: 31/08/2016	V830047859 NFe: -	VALE S.A.	31/08/2016 09:05:19	Aceito
V830047857 Última atualização: 31/08/2016	V830047857 NFe: -	VALE S.A.	31/08/2016 09:02:59	Aceito

On the left side of the main content area, there are summary statistics for the status of ASNs: Aceito (1260), Encaminhado (129), Rejeitado (122), Coletado (78), and Substituído (20). Below these is a 'Período' section with options for 'Últimos 15 dias' and 'Últimos 30 dias'.

Aceite da ASN

Visualizar ASN aceita

2 O status atualizado estará disponível no canto superior

3 As informações preenchidas pela transportadora de CNPJ e número de coleta estarão disponíveis

4 Em Cronograma estarão disponíveis as datas incluídas antes do aceite pela transportadora

- GERAL**: Código F40901900
- Fornecedor**: FORNECEDOR YYY
- Comprador**: Vale S.A
- Cenário**: Compra de Material
- Pedido**: 41
- Valor da Nota Fiscal**: R\$ 12.345,00
- Nota Fiscal**: (Empty field)
- CNPJ da Unidade Transportadora**: XXXXXXXXXXXXXXXXX
- Número de Coleta Interno da Transportadora**: 999001-002
- Exportar**: (Button)

The **Cronograma** section shows the following data:

Data Emissão	Data Estimada de Coleta	Data Real de Coleta	Hora Real de Coleta
26/05/2016 13:30	27/05/2016 14:00	<input type="text" value="DD/MM/AAAA"/>	<input type="text" value="00:00"/>
Data Programada de Coleta	Data Estimada de Chegada	Hora Estimada de Chegada	
28/05/2016 11:00	<input type="text" value="29/05/2016"/>	<input type="text" value="10:00"/>	

Aceite da ASN

Visualizar ASN aceita

5 Em Acompanhamento é possível visualizar as últimas ações e histórico de datas

- Header:** Features the NIMBI logo on the left, the VALE logo in the center, and user navigation icons (menu, notifications, chat) on the right.
- Sidebar:** A dark sidebar on the left contains navigation options: Rede Nimbí, Compra, Paga, Transporta, and Configurações.
- Comment Section:** A text input field at the top right is followed by a "POSTAR COMENTÁRIO" button. Below it, the text "Não há comentários" is displayed.
- ACOMPANHAMENTO Section:** A section titled "5 ACOMPANHAMENTO" contains a table of ASN actions:

ASN	Data e Hora	Ação
ASN Criada	21/05/2016 18:47h	Criada
ASN Enviada	21/05/2016 18:47h	Enviada
ASN Enviada Transportadora	23/05/2016 11:17h	Encaminhada
ASN Aceita	23/05/2016 14:16h	Aceita

At the bottom of the interface, there are three buttons: "CANCELAR", "SALVAR", and "COLETAR".

Todos os Direitos Reservados - Nimbí - 2016

2.3 Rejeição da ASN

Rejeição da ASN Pontos Importantes

Status	Doc. Referência	Doc. Referência	Comprador	Data de Emissão	Status
Em andamento	F100000022	41	WALE DO SUL TRADING LTDA EPP	26/05/2016 15:30:05	Em andamento
Cancelado	FABC000143	41	WALE DO SUL TRADING LTDA EPP	26/05/2016 15:30:05	Cancelado
Recebido	F40001000	41	WALE DO SUL TRADING LTDA EPP	26/05/2016 15:30:09	Aprovado
Período	VABC000002	41	WALE DO SUL TRADING LTDA EPP	21/05/2016 09:16:43	Aprovado
Último 15 dias	VABC000001	41	WALE DO SUL TRADING LTDA EPP	21/05/2016 09:38:25	Cancelado
Último 30 dias	V990000417	41	WALE DO SUL TRADING LTDA EPP	23/05/2016 11:06:29	Em andamento
	V990000142	41	WALE DO SUL TRADING LTDA EPP	21/05/2016 09:14:21	Aprovado

A solicitação de coleta (ASN) deve ser rejeitada caso não seja do escopo do contrato da transportadora.

Uma vez rejeitada, a informação retornará para a Vale e para o Fornecedor e esta ASN não poderá mais ser utilizada;

Se for Aceita a ASN, a Rejeição não poderá mais ser realizada;

Neste caso, a mesma deverá ser cancelada, conforme exibiremos nos próximos capítulos deste material de treinamento.

Rejeição da ASN

Rejeitar ASN

Para rejeitar uma ASN o documento deve estar no status “Encaminhado”.

1 Para rejeitar uma ASN através da tela “ASN” basta selecionar a ASN desejada e clicar sobre o link do número da ASN

nimbi

Rede Nimbi
Compra
Paga
Transporta
Dashboard
Minhas ASNs
GRN
Meus CTEs

MINHAS ASNS

Encontre suas ASNs

Exportar | Ordenar por: Mais Recente | Visualização:

Status	Doc. Referência	Comprador	Data de Emissão	Status
V830047852 Última atualização: 31/08/2016	V830047852 NFe: -	VALE S/A	30/08/2016 16:52:48	Encaminhado
V830047851 Última atualização: 31/08/2016	V830047851 NFe: -	VALE S/A	30/08/2016 16:51:19	Aceito
V830047850 Última atualização: 31/08/2016	V830047850 NFe: -	VALE S/A	30/08/2016 16:49:56	Aceito
V181737266 Última atualização: 31/08/2016	4502664200 NFe: -	VALE S.A.	30/08/2016 16:42:07	Aceito
V830047859 Última atualização: 31/08/2016	V830047859 NFe: -	VALE S.A.	31/08/2016 09:05:19	Aceito
V830047857 Última atualização: 31/08/2016	V830047857 NFe: -		31/08/2016 09:02:59	Aceito

Status
Aceito 1260
Encaminhado 129
Rejeitado 122
Coletado 78
Substituído 20
[Ver mais](#)

Período
Últimos 15 dias
Últimos 30 dias

Rejeição da ASN

Rejeitar ASN

A transportadora será direcionada para a ASN.

2 Role a barra de rolagem para o final da página e clique em “Rejeitar”

3 Ou, caso opte por apenas salvar as informações inseridas e não enviar, clique no botão “Salvar”. Nesta opção, a ASN não será respondida e a transportadora retornará a tela com a listagem das ASNs.

Rejeição da ASN

Rejeitar ASN

Será exibido um pop-up para confirmação da rejeição.

4 Clique na seta lateral e selecione o motivo da rejeição (campo obrigatório)

5 Caso a transportadora deseje rejeitar a ASN encaminhada, clicar no botão “Rejeitar”.

6 Caso não deseje Rejeitar a ASN, clicar no botão “Cancelar”.
Nesta opção, a ASN não será respondida e a transportadora retornará a tela os detalhes da ASN

Rejeição da ASN

Visualizar ASN rejeitada

1 Após efetuar a rejeição de uma ASN, e mesma passa a exibir o status de Rejeitado

Uma vez rejeitada, a informação retornará para a Vale e para o Fornecedor e esta ASN não poderá mais ser utilizada

Doc. Referência	Comprador	Data de Emissão	Status
V830047852 Última atualização: 31/08/2016 NFe: -	VALE S/A	30/08/2016 16:52:48	1 Rejeitado
V830047851 Última atualização: 31/08/2016 NFe: -	VALE S/A	30/08/2016 16:51:19	Aceito
V830047850 Última atualização: 31/08/2016 NFe: -	VALE S/A	30/08/2016 16:49:56	Aceito
V181737266 Última atualização: 31/08/2016 NFe: -	VALE S.A.	30/08/2016 16:42:07	Aceito
V830047859 Última atualização: 31/08/2016 NFe: -	VALE S.A.	31/08/2016 09:05:19	Aceito
V830047857 Última atualização: 31/08/2016 NFe: -		31/08/2016 09:02:59	Aceito

Status

- Aceito 1260
- Encaminhado 129
- Rejeitado 122
- Coletado 78
- Substituído 20
- [Ver mais](#)

Período

- Últimos 15 dias
- Últimos 30 dias

Rejeição da ASN

Visualizar ASN rejeitada

2 O status atualizado estará disponível no canto superior

3 Em Acompanhamento é possível visualizar as últimas ações e histórico de datas

GERAL

Código: VABC000142

Fornecedor: Vale S.A. | Comprador: Vale S.A. | Cenário: Compra de Material

Pedido: 41 | Valor da Nota Fiscal: R\$ 12.345,00 | Nota Fiscal:

CNPJ da Unidade Transportadora: XXXXXXXXXXXXXXXXXXXX | Número de Coleta Interno da Transportadora:

Cronograma

Data Emissão	Data Estimada para Coleta	Data Programada de Coleta	Data Real da Coleta	Data Estimada de Chegada

ACOMPANHAMENTO

ASN Criada 21/05/2016 01:15h	Criada
ASN Enviada Transportadora 21/05/2016 01:15h	Encaminhada
ASN Rejeitada 21/05/2016 01:17h	Rejeição

2.4 Coleta da ASN

Coleta da ASN

Pontos Importantes

ID	Data	Referência	Status	Data de Emissão
F10000002	Última atualização: 23/05/2016	41	Coletado	26/05/2016 15:30:05
FABC000143	Última atualização: 23/05/2016	41	Coletado	26/05/2016 15:30:05
F40001000	Última atualização: 23/05/2016	41	Ativo	26/05/2016 15:30:05
VABC00002	Última atualização: 23/05/2016	41	Ativo	21/05/2016 09:45:43
VABC00001	Última atualização: 23/05/2016	41	Coletado	21/05/2016 09:38:55
V990000417	Última atualização: 23/05/2016	41	Embarcado	23/05/2016 11:00:29
V990000142	Última atualização: 23/05/2016	41	Ativo	21/05/2016 01:14:21

O status **Coletado** deverá ser registrado uma vez que a transportadora já retirou a carga do Local de Coleta e está em **posse** da mesma.

Este registro deverá ser **realizado antes da emissão dos CTes** (Conhecimento do Transporte Eletrônico), tema do próximo capítulo deste material de treinamento.

Coleta da ASN

Coletar ASN

Para Coletar uma ASN o documento deve estar no status “Aceito”.

1 Clique sobre o link do número da ASN com status “Aceito” para a qual será confirmada a coleta

Doc. Referência	Comprador	Data de Emissão	Status
V830047852	VALE S/A	30/08/2016 16:52:48	Aceito
V830047851	VALE S/A	30/08/2016 16:51:19	Aceito
V830047850	VALE S/A	30/08/2016 16:49:56	Aceito
4502664200	VALE S.A.	30/08/2016 16:42:07	Aceito
V830047859	VALE S.A.	31/08/2016 09:05:19	Aceito
V830047857		31/08/2016 09:02:59	Aceito

Coleta da ASN

Coletar ASN

2 No painel Geral, caso não tenha sido informada pelo fornecedor, a Transportadora deverá preencher o campo Nota fiscal. Para os casos onde a Nota Fiscal é inserida nesta etapa, o link para acesso será disponibilizado após confirmar a Coleta

3 No painel cronograma devem ser preenchidos os campos obrigatórios:

- Data e Hora real da retirada da carga do Local de Coleta
- Atualização da “Data” e “Hora estimada” de chegada da carga no destino

GERAL

Fornecedor: Vale S.A. | Comprador: Vale S.A. | Cenário: Compra de Material

Pedido: 41 | Valor da Nota Fiscal: R\$ 12.345,00 | Nota Fiscal: *

CNPJ da Unidade Transportadora: xxxxxxxxxxxxxxxx | Número de Coleta Interno da Transportadora: 999001-002

Código: F40901900

Exportar

3 Cronograma

Data Emissão 26/05/2016 13:30	Data Estimada de Coleta 27/05/2016 14:00	Data Real de Coleta DD/MM/AAAA	Hora Real de Coleta 00:00
Data Programada de Coleta 28/05/2016 11:00	Data Estimada de Chegada 29/05/2016	Hora Estimada de Chegada 10:00	

Coleta da ASN

Coletar ASN

4 No painel Atributos preencha o campo obrigatório **“Peso Bruto Real”**

O Peso Bruto Real é o peso confirmado da mercadoria pela transportadora, já que a primeira informação pode ter sido estimada

ATRIBUTOS

Total de Volumes	Volume Bruto Total	Peso bruto total	Peso Bruto Real *
1	2 m³	2 kg	0 kg
Comprimento Total	Largura Total	Altura Total	
3 cm	4 cm	5 cm	

ITENS

Search: Order by: Linha ▾

Linha do Pedido	Descrição do Item	Quantidade	Quantidade Enviada	Unidade de Medida	Tipo de Embalagem	Código do Item	Código da Mercadoria(NCM)
10	Item10	0	10	Cm	AMARRADO(S)	0	1212121212

1 registro

INFORMAÇÕES DOS PARCEIROS

Origem	Destino
[Redacted]	Vale S/A - 33592510021747 Av das Américas, BR - 24223020 - - 21 39803201

Coleta da ASN

Coletar ASN

5 Após preencher os campos obrigatórios, clicar no botão “Coletar” localizado no final da página

6 A Transportadora poderá somente salvar as informações inseridas clicando no botão Salvar

Nesta opção, a ASN não será respondida e a transportadora retornará à tela de lista das ASNs

ASN	Data e Hora	Status
ASN Criada	21/05/2016 18:47h	Criada
ASN Enviada	21/05/2016 18:47h	Enviada
ASN Enviada Transportadora	23/05/2016 11:17h	Encaminhada
ASN Aceita	23/05/2016 14:16h	Aceita

At the bottom of the interface, there are three buttons: 'CANCELAR', 'SALVAR', and 'COLETAR'. Callout 6 points to the 'SALVAR' button, and callout 5 points to the 'COLETAR' button. The footer contains the text 'Todos os Direitos Reservados - Nimbi - 2016' and the NIMBI logo.

Coleta da ASN

Coletar ASN

Será exibido um pop-up para confirmação da coleta.

7 Clique em “Sim” para confirmar a coleta

Uma vez confirmada a coleta, a transportadora não poderá mais realizar nenhuma alteração nos dados. Esta informação será enviada para a Vale e para o Fornecedor confirmando a retirada da mercadoria do Local de Coleta

Caso não deseje confirmar a ASN, clicar no botão “Não”.

Nesta opção, a ASN não será respondida e a transportadora retornará à tela com os detalhes da ASN

Atenção: ao clicar em Não, a transportadora ainda permanece com a coleta pendente, não existindo o cancelamento da mesma

Coleta da ASN

Visualizar ASN coletada

1 Após efetuar a coleta de uma ASN, a mesma passa do status “Aceito” para o status “Coletado”

2 Clique sobre a ASN coletada para visualizar os detalhes

Doc. Referência	Comprador	Data de Emissão	Status
V830047852	VALE S/A	30/08/2016 16:52:48	Aceito
V830047851	VALE S/A	30/08/2016 16:51:19	Coletado
V830047850	VALE S/A	30/08/2016 16:49:56	Aceito
4502664200	VALE S.A.	30/08/2016 16:42:07	Aceito
V830047859	VALE S.A.	31/08/2016 09:05:19	Aceito
V830047857		31/08/2016 09:02:59	Aceito

Coleta da ASN

Coletar ASN

Você será direcionado para a tela da ASN coletada.

- 3 O status atualizado estará disponível no canto superior
- 4 Após a coleta, a nota será exibida como link para download, caso a mesma tenha sido preenchida pelo fornecedor
- 5 Em Acompanhamento é possível visualizar as últimas ações e histórico de datas

- Sidebar (Left):** Contains navigation options: Rede Nimbi, Compra, Paga, Transporta, and Configurações.
- Top Bar:** Features the NIMBI logo, the VALE logo, and navigation icons (hamburger menu, notifications, chat).
- Main Content Area:**
 - Header:** Shows the title "ASN" and a status indicator "3 COLETADO".
 - GERAL Section:**
 - Supplier Information:** Fornecedor: FORNECEDOR YYY; Pedido: 41; CNPJ da Unidade Transportadora: XXXXXXXXXXXXXXXXXXXX.
 - Buyer Information:** Comprador: Vale S.A; Valor da Nota Fiscal: R\$ 12.345,00; Número de Coleta Interno da Transportadora: reclaim numbet.
 - Scenario and Document:** Cenário: Compra de Material; Nota Fiscal: 031191234-1. A link icon (4) is next to the Nota Fiscal field.
 - Code:** Código: FABC000143.
 - Action:** Exportar button.
 - ACOMPANHAMENTO Section:** A table showing the history of actions:

Ação	Data e Hora	Status
ASN Criada	23/05/2016 14:39n	Criada
ASN Enviada	23/05/2016 14:39n	Enviada
ASN Enviada Transportadora	23/05/2016 14:45n	Encaminhada
ASN Aceita	23/05/2016 14:46n	Aceita
ASN Coletada	23/05/2016 14:47n	Coletada

2.5 Cancelamento da ASN

Cancelamento da ASN

Pontos Importantes

Status	ASN ID	Data de Emissão	Empresa	Operador	Data de Emissão	Status
Em andamento	F10000002	23/05/2016	41	Comprador	26/05/2016 15:30:05	Em andamento
Cancelado	FABC000143	23/05/2016	41	Comprador	26/05/2016 15:30:05	Cancelado
Cancelado	F4001000	23/05/2016	41	Comprador	26/05/2016 15:30:05	Cancelado
Cancelado	VABC00002	23/05/2016	41	Comprador	21/05/2016 09:38:43	Cancelado
Cancelado	VABC00001	23/05/2016	41	Comprador	21/05/2016 09:38:53	Cancelado
Em andamento	V99000417	23/05/2016	41	Comprador	23/05/2016 11:06:29	Em andamento
Cancelado	V99000142	23/05/2016	41	Comprador	21/05/2016 01:14:21	Cancelado

Mesmo a transportadora tendo aceito a coleta, ao retirar a mercadoria, pode ser **constatada alguma inconsistência no material, que não permita a conclusão da coleta**. Exemplo: material faltante ou fora do perfil informado.

Neste cenário, a transportadora deverá cancelar a coleta e não retirar a mercadoria.

Uma vez **cancelada**, a **informação retornará para a Vale e para o Fornecedor e esta ASN não poderá mais ser utilizada.**

Uma vez **Coletada a ASN, o Cancelamento não poderá mais ser realizado e a transportadora deverá entrar em contato com o Suporte para verificar como proceder.**

Cancelamento da ASN

Cancelar ASN

Para cancelar uma ASN o documento deve estar no status “Aceito”.

1 Clique sobre o link do número da ASN com status “Aceito” para a qual será realizado o cancelamento

Doc. Referência	Comprador	Data de Emissão	Status
V830047852	VALE S/A	30/08/2016 16:52:48	Aceito
V830047851	VALE S/A	30/08/2016 16:51:19	Aceito
V830047850	VALE S/A	30/08/2016 16:49:56	Aceito
V181737266	VALE S.A.	30/08/2016 16:42:07	Aceito
V830047859	VALE S.A.	31/08/2016 09:05:19	Aceito
V830047857		31/08/2016 09:02:59	Aceito

Cancelamento da ASN

Cancelar ASN

A transportadora será direcionado para a ASN.

2 Role a barra de rolagem para o final da página e clique em **“Cancelar”**

3 Ou, caso opte por apenas salvar as informações inseridas e não enviar, clique no botão **“Salvar”**. Nesta opção, a ASN não será respondida e a transportadora retornará à tela de lista das ASNs

Status	Data e Hora	Ação
ASN Criada	21/05/2016 18:47h	Criada
ASN Enviada	21/05/2016 18:47h	Enviada
ASN Enviada Transportadora	23/05/2016 11:17h	Encaminhada
ASN Aceita	23/05/2016 14:16h	Aceita

At the bottom of the interface, there are three buttons: CANCELAR (highlighted with a yellow circle '2'), SALVAR (highlighted with a yellow circle '3'), and COLETAR. The footer contains the text 'Todos os Direitos Reservados - Nimbi - 2016' and the 'POWERED BY nimbi' logo.

Cancelamento da ASN

Cancelar ASN

Será exibido um pop-up para cancelamento da coleta.

4 Seleção do Motivo de cancelamento (campo obrigatório) clicando na seta

5 Para confirmar o cancelamento clique em “Confirmar”

6 Para cancelar a ação, clique em “Cancelar”

Nesta opção, a ASN não será respondida e a transportadora retornará à tela com os detalhes da ASN

Atenção: ao clicar em Não, a transportadora ainda permanece com a coleta pendente, não existindo o cancelamento da mesma

Cancelamento da ASN

Visualizar ASN cancelada

1 Após efetuar o cancelamento de uma ASN, e mesma passa a exibir o status de “Cancelado”

2 Clique sobre a ASN coletada para visualizar os detalhes

ASN	Doc. Referência	Comprador	Data de Emissão	Status
V830047852	V830047852 NFe: -	VALE S/A	30/08/2016 16:52:48	Aceito
V830047851	V830047851 NFe: -	VALE S/A	30/08/2016 16:51:19	Aceito
V830047850	V830047850 NFe: -	VALE S/A	30/08/2016 16:49:56	Aceito
V181737266	4502664200 NFe: -	VALE S.A.	30/08/2016 16:42:07	Cancelado
V830047859	V830047859 NFe: -	VALE S.A.	31/08/2016 09:05:19	Aceito
V830047857	V830047857 NFe: -		31/08/2016 09:02:59	Aceito

Cancelamento da ASN

Visualizar ASN cancelada

1 O status atualizado estará disponível no canto superior

2 Em Acompanhamento é possível visualizar as últimas ações e histórico de datas

Ação	Data e Hora	Status
ASN Enviada	19/05/2016 15:27h	Enviada
ASN Criada	19/05/2016 15:27h	Criada
ASN Enviada	19/05/2016 15:27h	Enviada
ASN Aceita	19/05/2016 15:52h	Aceita
ASN Cancelada	20/05/2016 12:05h	Cancelada

2.6 Alteração da ASN

Alteração da ASN Pontos Importantes

Status	ASN	Data	Referência	Empresa	Data de Emissão	Status
Encaminhado	F10000002	Última atualização: 23/05/2016	41	Compartido VALE DO SUL TRADING LTDA EPP	26/05/2016 15:30:05	Encaminhado
Coletado	FABC00143	Última atualização: 23/05/2016	41	Compartido VALE DO SUL TRADING LTDA EPP	26/05/2016 15:30:05	Coletado
Aceito	F4001000	Última atualização: 23/05/2016	41	Compartido VALE DO SUL TRADING LTDA EPP	26/05/2016 15:30:05	Aceito
Período	VABC00002	Última atualização: 23/05/2016	41	Compartido VALE DO SUL TRADING LTDA EPP	21/05/2016 09:49:43	Aceito
	VABC00001	Última atualização: 23/05/2016	41	Compartido VALE DO SUL TRADING LTDA EPP	21/05/2016 09:38:55	Coletado
	V99000417	Última atualização: 23/05/2016	41	Compartido VALE DO SUL TRADING LTDA EPP	23/05/2016 11:06:29	Encaminhado
	V99000142	Última atualização: 23/05/2016	41	Compartido VALE DO SUL TRADING LTDA EPP	21/05/2016 01:14:21	Aceito

Somente a Vale poderá alterar uma ASN, caso esta ainda esteja com o status “Encaminhado” ou “Aceito”. Após o status “Coletado” não será mais possível realizar tal alteração.

Uma coleta poderá ser alterada diversas vezes até que seu status fique como “Coletado”.

Cenários de Alteração:

- **Quando a coleta é direcionada para outra transportadora:** Isso acontecerá devido a uma alteração de carga. Neste caso a ASN aparecerá com o status “Substituído”. A transportadora não terá mais ações nesta ASN e a mesma não deverá ser atendida.
- **Quando é feita uma alteração nos dados da coleta, porém a transportadora é mantida:** Neste cenário a ASN retornará para o status “Encaminhado”. A transportadora deverá verificar o que foi alterado na coleta e realizar um novo “Aceite”.

Alteração da ASN

Cenário: Vale Alterando a Transportadora

1 Após a Vale direcionar a coleta para uma outra transportadora e alterar a ASN, a mesma passa a exibir o status de “Substituído”

*** Quando a transportadora é substituída pela Vale, não será mais possível entrar na ASN.
A transportadora visualizará o status “Substituído” apenas pela lista das ASNs

Doc. Referência	Comprador	Data de Emissão	Status
V830047852	VALE S/A	30/08/2016 16:52:48	Substituído
V830047851	VALE S/A	30/08/2016 16:51:19	Aceito
V830047850	VALE S/A	30/08/2016 16:49:56	Aceito
V181737266	VALE S.A.	30/08/2016 16:42:07	Aceito
V830047859	VALE S.A.	31/08/2016 09:05:19	Aceito
V830047857		31/08/2016 09:02:59	Aceito

Alteração da ASN

Cenário: Vale Alterando os Dados da Coleta

1 Após a Vale efetuar a alteração dos dados de uma coleta em uma ASN, a mesma volta a exibir o status de “Encaminhado”

2 Clique sobre a ASN com o status “Encaminhado” para visualizar os detalhes

ASN	Doc. Referência	Comprador	Data de Emissão	Status
V830047852	V830047852 NFe: -	VALE S/A	30/08/2016 16:52:48	Encaminhado
V830047851	V830047851 NFe: -	VALE S/A	30/08/2016 16:51:19	Aceito
V830047850	V830047850 NFe: -	VALE S/A	30/08/2016 16:49:56	Aceito
V181737266	4502664200 NFe: -	VALE S.A.	30/08/2016 16:42:07	Aceito
V830047859	V830047859 NFe: -	VALE S.A.	31/08/2016 09:05:19	Aceito
V830047857	V830047857 NFe: -		31/08/2016 09:02:59	Aceito

Alteração da ASN

Visualizar Histórico de Alteração

3 O status atualizado estará disponível no canto superior

4 No Painel “Acompanhamento” é possível visualizar as últimas ações e histórico de datas das alterações das ASNs

- Fornecedor: FORNECEDOR YYY
- Comprador: Vale S.A
- Pedido: 41
- Valor da Nota Fiscal: R\$ 12.345,00
- Cenário: Compra de Material
- Nota Fiscal: Nota Fiscal

 There are input fields for 'CNPJ da Unidade Transportadora' and 'Número de Coleta Interno da Transportadora', both marked with a red asterisk. An 'Exportar' button is visible in the bottom right.

An overlay window titled 'ACOMPANHAMENTO' (Tracking) is shown in the foreground, listing the history of actions for this ASN:

Ação	Data e Hora	Status
ASN Criada	19/05/2016 15:27h	Criada
ASN Enviada	19/05/2016 15:27h	Enviada
ASN Enviada Transportadora	19/05/2016 15:30h	Encaminhada
ASN Aceita	19/05/2016 15:52h	Aceita
ASN Enviada Transportadora	19/05/2016 15:30h	Encaminhada

3. CTes

Módulo Transporta

O processo

1

Após validação da nota fiscal pela Vale (via integração), a mesma fica disponível no portal para solicitação de coleta

2

O Fornecedor gera a ASN no Portal a partir de um pedido.

3

A Vale determina a Transportadora e a coleta é direcionada.

4

Transportadora Aceita ou Rejeita efetuar a coleta do material.

5

Após aceite da coleta, a Transportadora irá retirar a mercadoria e pode confirmar ou cancelar a coleta do material

6

A transportadora emite o CTes e envia para o email cte@vale.com para validação. Após validação efetuada pela Vale o documento é atualizado no portal.

7

Transportadora entrega mercadoria e a Vale registra o recebimento e esta informação fica visível para o Fornecedor e Transportadora.

3.1 Visualização dos CTes

Visualização dos CTes

Selecionar os CTes

Após a geração e validação dos CTes (Conhecimento de Transporte Eletrônico) na SEFAZ, os documentos serão disponibilizados na ferramenta para visualização pela Transportadora:

1 Na tela inicial do portal, clique em “Transporta”

2 Em seguida clique em “Meus CTes” para visualizar a lista dos CTes

130	1262	
Encaminhado	Acelto	
122	78	18
Rejeitado	Coletado	Cancelado

To the right of the activity statistics is an 'AGENDA' section with a calendar for August 2016. The calendar shows the date 31st highlighted. Below the calendar, there is a section for 'Nova Tarefa' and a note 'Sem tarefas para exibir...'. The footer of the page contains the text 'Todos os Direitos Reservados - Nimbi - 2016' and the Nimbi logo.

Visualização dos CTes

Selecionar os CTes

Você será direcionado para a lista dos CTes:

3 É possível efetuar uma busca por:

- Número do CTes
- Número-Série
- Chave de Acesso
- Valor total

nimbi

Rede Nimbi
Compra
Paga
Transporta
Dashboard
Minhas ASNs
GRN
Meus CTes

MEUS CTES

3 Encontre suas CTes

Ordenar: Mais Recente - Visualização

Data de Emissão	Valor Total	Validado
77663541-21 Emissão 21/05/2016 15:40:36 35160561139432000172570210776635411276056501	RS 0,00	Validado
55663541-21 Emissão 21/05/2016 15:40:36 35160561139432000172570210556635411276056501	RS 0,00	Documento Recebido
66663541-21 Emissão 21/05/2016 15:40:36 35160561139432000172570210666635411276056501	RS 0,00	Com Divergência
1663541-21 Emissão 21/05/2016 15:40:36 35160561139432000172570210016635411276056503	RS 0,00	Validado
44663541-21 Emissão 21/05/2016 15:40:36 35160561139432000172570210446635411276056501	RS 0,00	Documento Recebido
1233541-21 Emissão 21/05/2016 15:40:36 35160561139432000172570210012335411276056501	RS 0,00	Validado

Status

Documento Rece... 14
Validado 7
Com Divergência 6
Rejeitado 3

Emissão

Semana Corrente
Mês Corrente

Visualização dos CTes

Selecionar os CTes

4 No filtro lateral é possível selecionar os seguintes documentos pelos status:

- **“Documento Recebido”**: CTes em validação pela Vale
- **“Com divergência”**: CTes com alguma divergência identificada na etapa de validação. O motivo da divergência estará informado no campo “comentários”
- **“Rejeitado”**: CTes Rejeitados pela Vale devido a alguma inconsistência. O motivo da rejeição estará informado no campo “comentários”;
- **“Validado”**: CTes validados pela Vale. CTes-Response positivo.

ID	Data de Emissão	Valor Total	Status
77663541-21	21/05/2016 15:40:36	RS 0,00	Validado
55663541-21	21/05/2016 15:40:36	RS 0,00	Documento Recebido
66663541-21	21/05/2016 15:40:36	RS 0,00	Com Divergência
1663541-21	21/05/2016 15:40:36	RS 0,00	Validado
44663541-21	21/05/2016 15:40:36	RS 0,00	Documento Recebido
1233541-21	21/05/2016 15:40:36	RS 0,00	Validado

Visualização dos CTes

Selecionar os CTes

5 Os documentos também podem ser selecionados por períodos de tempo nos filtros:

Data: trata-se de um filtro flexível onde é possível incluir a data de início e fim do período desejado (ao incluir as datas, clique em buscar)

e

6 **Emissão:** onde é possível realizar filtro por períodos pré-determinados. Sendo eles:

- Semana Corrente
- Mês Corrente
- Semestre Corrente

nimbi

Rede Nimbi
Compra
Paga
Transporta
Dashboard
Minhas ASNs
GRN
Meus CTes

MEUS CTES

Encontre suas CTes

Ordenar: Mais Recente - Visualização

ID	Data de Emissão	Status	Valor Total
77663541-21	21/05/2016 15:40:36	Emissão	Rs 0,00
55663541-21	21/05/2016 15:40:36	Emissão	Rs 0,00
66663541-21	21/05/2016 15:40:36	Emissão	Rs 0,00
1663541-21	21/05/2016 15:40:36	Emissão	Rs 0,00
44663541-21	21/05/2016 15:40:36	Emissão	Rs 0,00
1233541-21	21/05/2016 15:40:36	Emissão	Rs 0,00
99663541-21	21/05/2016 15:40:36	Emissão	Rs 0,00
991001411-021	21/05/2016 15:40:36	Emissão	Rs 1.566,43
991000411-021	21/05/2016 15:40:36	Emissão	Rs 1.566,43

Data de Emissão 5

De: DD/MM/AAAA

Até: DD/MM/AAAA

BUSCAR

Status

Documento Rece... 14

Validado 7

Com Divergência 6

Rejeitado 3

Emissão 6

Semana Corrente

Mês Corrente

Semestre Corrente

Visualização dos CTes

Selecionar os CTes

7 A transportadora poderá reordenar a lista clicando no seguintes critérios de ordenação: Mais recente, maior valor, menor valor e status

ID	Emissão	Valor Total	Status
77663541-21	21/05/2016 15:40:36		Validado
55663541-21	21/05/2016 15:40:36	RS 0,00	Documento Recebido
66663541-21	21/05/2016 15:40:36	RS 0,00	Com Divergência
1663541-21	21/05/2016 15:40:36	RS 0,00	Validado
44663541-21	21/05/2016 15:40:36	RS 0,00	Documento Recebido
1233541-21	21/05/2016 15:40:36	RS 0,00	Validado
99663541-21	21/05/2016 15:40:36	RS 0,00	Documento Recebido
991001411-021	21/05/2016 15:40:36	RS 1.566,43	Documento Recebido
991000411-021	21/05/2016 15:40:36	RS 1.566,43	Documento Recebido

Visualização dos CTes

Selecionar os CTes

8 **Selecione o CTe desejado, e clique sobre o link do número do documento para visualizar as informações detalhadas**

nimbi

- Rede Nimbi
- Compra
- Paga
- Transporta
- Dashboard
- Minhas ASNs
- GRN
- Meus CTes

MEUS CTES

Ordenar: **Mais Recente** Visualização:

Data de Emissão	Documento	Emissão	Valor Total	Status
De: <input type="text" value="DD/MM/AAAA"/>	77663541-21	21/05/2016 15:40:36	RS 0,00	Validado
Até: <input type="text" value="DD/MM/AAAA"/>	55663541-21	21/05/2016 15:40:36	RS 0,00	Documento Recebido
<input type="button" value="BUSCAR"/>	66663541-21	21/05/2016 15:40:36	RS 0,00	Com Divergência
Status	1663541-21	21/05/2016 15:40:36	RS 0,00	Validado
Documento Rece... 14	44663541-21	21/05/2016 15:40:36	RS 0,00	Documento Recebido
Validado 7	1233541-21	21/05/2016 15:40:36	RS 0,00	Validado
Com Divergência 6	99663541-21	21/05/2016 15:40:36	RS 0,00	Documento Recebido
Rejeitado 3	991001411-021	21/05/2016 15:40:36	RS 1.566,43	Documento Recebido
Emissão	991000411-021	21/05/2016 15:40:36	RS 1.566,43	Documento Recebido
Semana Corrente				
Mês Corrente				
Semestre Corrente				

Visualização dos CTes

Visualizar detalhes

Em seguida, será exibida a tela “Conhecimento de Transporte” para apresentação das informações detalhadas do CTe desejado.

1 No canto superior direito, será exibido o status do CTe

2 No painel *Geral*, o quadro cinza exibe o número do CTe

3 É possível realizar o download do documento. Para isto, clique no ícone de download

4 Será exibido o pop-up padrão do browser. Clique no ícone para abrir o arquivo

5 Este é o modelo de arquivo que será exibido

Documento Recebido

Número: 44663541 - 21

GERAL

Download XML Exportar PDF

Chave: 35160561139432000172570210446635411276056501 Valor Total do CTe: R\$ 1.566,43

emiteente: XXXXXXXXXXXXXXXXXXXX – TRANSPORTADORA XYZ Data de Emissão: 21/05/2016 - 15:40:36

Documentos Relacionados: ASN N00000052

DADOS DA ENTRADA

Origem: RUA DO ARMAZÉM FORNECEDOR VV

```
<?xml version="1.0" encoding="UTF-8"?>
<cteProc versao="1.04" xmlns="http://www.portalfiscal.inf.br/cte">
  <CTe xmlns="http://www.portalfiscal.inf.br/cte">
    <infCte versao="1.04" Id="CTe31130988317847001540570010001202181025207880">
      <ide>
        <CUF>31</CUF>
        <CT>02520218</CT>
        <CFOP>6360</CFOP>
        <natOp>Prestacao de servico de transporte</natOp>
        <forPag>0</forPag>
        <mod>57</mod>
        <serie>1</serie>
        <NCT>123</NCT>
        <dhEmi>2013-09-25T15:29:36</dhEmi>
        <tpImp>1</tpImp>
        <tpEmis>1</tpEmis>
        <CDV>0</CDV>
        <tpAmb>1</tpAmb>
        <tpCte>0</tpCte>
        <procEmi>0</procEmi>
        <verProc>00BJ-NFE_EE</verProc>
        <CMunEnv>3154606</CMunEnv>
        <xMunEnv>Ribeirao das Neves</xMunEnv>
        <UFEnv>MG</UFEnv>
        <modal>01</modal>
        <tpServ>0</tpServ>
        <CMunIni>3143302</CMunIni>
        <xMunIni>Montes Claros</xMunIni>
        <UFIni>MG</UFIni>
        <CMunFim>4114807</CMunFim>
        <xMunFim>Marialva</xMunFim>
        <UFFim>PR</UFFim>
        <retira>1</retira>
        <toma03>
          <toma>0</toma>
        </toma03>
      </ide>
      <compl>
        <xObs>ICMS ST de responsabilidade do REMET ENTE/ALIENANTE valor do debito com reducao de 20% Art 4? a 8? do anexo XV do RICMS/MG Placa: AAA-1123</xObs>
        <ObsCont xCampo="PRACA">
          <xTexto>PR MARINGA-72</xTexto>
        </ObsCont>
        <ObsCont xCampo="TIPOSERVICO">
          <xTexto>Transporte Distribuico</xTexto>
        </ObsCont>
        <ObsCont xCampo="ESTABELECIMENTO">

```

Visualização dos CTes

Visualizar detalhes

6 É possível também exportar o documento em arquivo PDF. Para isto, clique em “Exportar PDF”

7 Será exibido o *pop-up* padrão do browser. Clique no ícone para abrir o arquivo

8 Este é o modelo de arquivo que será exibido

Visualização dos CTes

Visualizar detalhes

9 O campo “Chave”
exibe o número da
Chave de acesso
do CTe

10 No campo “Valor
Total do CTe” será
exibido o valor
total do documento

11 No campo
“Emitente” será
exibido o CNPJ da
Transportadora
que emitiu o
documento
seguido da Razão
Social

nimbi

- Rede Nimbi
- Compra
- Paga
- Transporta
- Dashboard
- Minhas ASNs
- GRN
- Meus CTes

< CONHECIMENTO DE TRANSPORTE Documento Recebido

GERAL

Número: 44663541 - 21

Download XML Exportar PDF

9 Chave
35160561139432000172570210446635411276056501

10 Valor Total do CTe
R\$ 1.566,43

11 emitente
XXXXXXXXXXXXXXXXXX - TRANSPORTADORA XYZ

Data de Emissão
21/05/2016 - 15:40:36

Documentos Relacionados
ASN N000000052

DADOS DA ENTREGA

Origem Destino

RUA DO ARMAZÉM, 392 - RIO DE JANEIRO, RJ - BR - 201000-212 FORNECEDOR WWW - 34151100002346

RUA DO ARMAZÉM, 392 - RIO DE JANEIRO, RJ - BR - 201000-212 FORNECEDOR WWW - 34151100002346

Visualização dos CTes

Visualizar detalhes

12 No campo “Data de Emissão” será exibida a data e a hora em que o CTe foi emitido

13 Em “Documentos relacionados” será exibido um link de acesso à ASN vinculada ao CTe

Caso a NFe não exista no Portal não será exibida a ASN (vínculo não será realizado), porém a transportadora ainda sim poderá visualizar a ASN na lista, porém sem vínculo ao CTe

14 Ao clicar no link, será exibida a tela de ASN vinculada

- GERAL** section with links for 'Download XML' and 'Exportar PDF'.
- Chave:** 35160561139432000172570210446635411276056501
- Valor Total do CTe:** R\$ 1.566,43
- Data de Emissão:** 21/05/2016 - 15:40:36
- Emitente:** XXXXXXXXXXXXXXXXXXXX – TRANSPORTADORA XYZ
- Documentos Relacionados:** ASN N00000052

Below this, there is a section for 'DADOS' with 'Origem' listed as 'RUA DO FORNECEDOR'. A second screenshot is overlaid on top, showing the 'ASN' details for 'COLETADO' with the following information:

- GERAL** section with 'Código: N00000052'.
- Fornecedor:** FORNECEDORA DE PEÇAS
- Comprador:** VALE S.A.
- Pedido:** 4502662760
- Valor da Nota Fiscal:** R\$ 124,00
- CNPJ da Unidade Transportadora:** xxxxxxxxxxxxxxxxxxxx
- Número de Coleta Interno da Transportadora:** 123456
- Cenário:** Compra de Material
- Exportar:** Nota Fiscal 000171127-001
- Download em PDF** link.

At the bottom, there is a 'CRONOGRAMA' table:

Data Emissão	Data Estimada para Coletar	Data Programada de Coleta	Data Real da Coleta	Data Estimada de Chegada
02/08/2016 14:28	03/08/2016 00:00	03/08/2016 12:00	04/08/2016 12:00	04/08/2016 13:00

Below the table is the section 'TERMOS DE ENTREGA E TRANSPORTE'.

Visualização dos CTes

Visualizar detalhes

15 No painel *Dados de Entrega* serão exibidos os dados de Origem e Destino da mercadoria

nimbi

- Rede Nimbi
- Compra
- Paga
- Transporta**
- Dashboard
- Minhas ASNs
- GRN
- Meus CTes

< CONHECIMENTO DE TRANSPORTE Documento Recebido

GERAL

Número: 44663541 - 21

Download XML Exportar PDF

Chave	Valor Total do CT-e
35160561139432000172570210446635411276056501	R\$ 1.566,43
emissor	Data de Emissão
XXXXXXXXXXXXXXXXXXXX - TRANSPORTADORA XYZ	21/05/2016 - 15:40:36
Documentos Relacionados	
ASN N000000052	

DADOS DA ENTREGA

Origem	Destino
RUA DO ARMAZÉM, 392 - RIO DE JANEIRO, RJ - BR - 201000-212 FORNECEDOR WWW - 34151100002346	RUA DO ARMAZÉM, 392 - RIO DE JANEIRO, RJ - BR - 201000-212 FORNECEDOR WWW - 34151100002346

3.2 Atualização dos CTes

Atualização dos CTes

Pontos Importantes

Ao receber um CTe pela Transportadora no Portal, o mesmo é encaminhado à Vale onde será realizado o processo de pré-validação.

O resultado desta validação atualizará o status do CTe no Portal.

Após este processo os seguintes status poderão aparecer:

- **Validado:** CTes Validados no GRC (CTes-Response Positivo);
- **Com Divergência:** CTes com divergências no GRC (CTes-Response Negativo);
- **Rejeitado:** CTes Rejeitados no GRC.

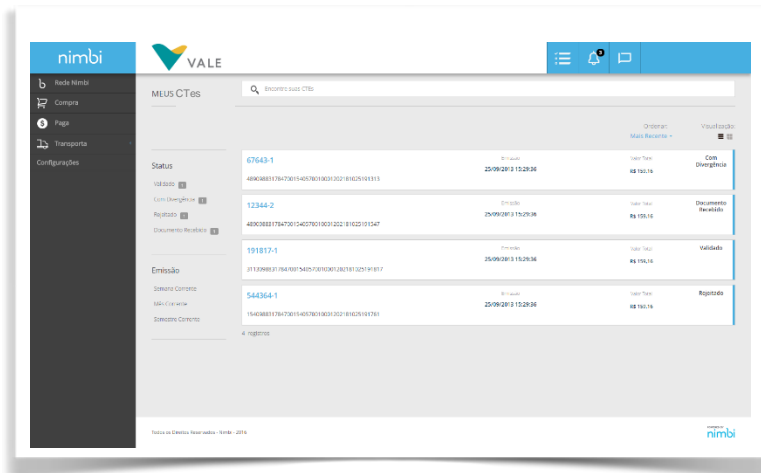

Atualização dos CTes Validado

Caso a Vale valide o CTe, o status será alterado para “Validado”

1 Para visualizar o documento, clique no número do CTe desejado

Data de Emissão	CTe	Emissão	Valor Total	Status
De: DD/MM/AAAA	77663541-21	21/05/2016 15:40:36	RS 0,00	Validado
Até: DD/MM/AAAA	55663541-21	21/05/2016 15:40:36	RS 0,00	Documento Recebido
BUSCAR	66663541-21	21/05/2016 15:40:36	RS 0,00	Com Divergência
Status	1663541-21	21/05/2016 15:40:36	RS 0,00	Validado
Documento Rece... 14	44663541-21	21/05/2016 15:40:36	RS 0,00	Documento Recebido
Validado 7	1233541-21	21/05/2016 15:40:36	RS 0,00	Validado
Com Divergência 6	99663541-21	21/05/2016 15:40:36	RS 0,00	Documento Recebido
Rejeitado 3	991001411-021	21/05/2016 15:40:36	RS 1.566,43	Documento Recebido
Emissão	991000411-021	21/05/2016 15:40:36	RS 1.566,43	Documento Recebido
Semana Corrente				
Mês Corrente				
Semestre Corrente				

Atualização dos CTes Validado

Será exibida a tela com o documento:

2 No canto superior direito, será exibido o status do CTe

3 Em “Comentários”, é possível visualizar comentários pertinentes ao processo incluído pela Vale

GERAL	
Número: 77663541 - 21	
Download XML Exportar PDF	
Chave 35160561139432000172570210776635411276056501	Valor Total do CTe R\$ 1.566,43
Emitente XXXXXXXXXXXXXXXXXXXX - TRANSPORTADORA XYZ	Data de Emissão 21/05/2016 - 15:40:36
Documentos Relacionados Sem ASN vinculada	

Below the document details is the 'DADOS DA ENTREGA' section:

Origem	Destino
RUA DO ARMAZÉM, 392 – RIO DE JANEIRO, RJ – BR - 201000-212 FORNECEDOR WWW - 34151100002346	RUA DO ARMAZÉM, 392 – RIO DE JANEIRO, RJ – BR - 201000-212 FORNECEDOR WWW - 34151100002346

A 'COMENTÁRIOS' overlay is visible at the bottom, showing a comment created by João Carlos on 12/05/2015 at 18:30. The comment text is: 'A Nota Fiscal Eletrônica (NF-e) de número 000020848 – 1 emitida em 08.06.2016 foi ACEITA pelo destinatário! Chave de acesso: 31160616716417000195550010000208481120867615 Emissor do XML: INDUSTRIA DE FORJADOS LTDA CNPJ do emissor da NF-e: Destinatário do XML: Vale S/A CNPJ do destinatário da NF-e:'. The comment is marked as 'Público'.

Atualização dos CTes Com Divergência

Caso a Vale analise alguma divergência nos CTes, o status será alterado para “Com Divergência”

1 Caso a Vale encontre alguma divergência no documento o CTe passará a exibir o status “Com Divergência”.

2 Para visualizar o documento, clique no número do CTe

Data de Emissão	Valor Total	Validado
77663541-21	Rs 0,00	Validado
55663541-21	Rs 0,00	Documento Recebido
66663541-21	Rs 0,00	Com Divergência
1663541-21	Rs 0,00	Validado
44663541-21	Rs 0,00	Documento Recebido
1233541-21	Rs 0,00	Validado
99663541-21	Rs 0,00	Documento Recebido
991001411-021	Rs 1.566,43	Documento Recebido
991000411-021	Rs 1.566,43	Documento Recebido

Atualização dos CTes Com Divergência

Será exibida a tela com o documento:

3 No canto superior direito, será exibido o status do CTe

4 Em “Comentários”, é possível visualizar comentários pertinentes ao processo incluído pela Vale

Chave	35160561139432000172570210666635411276056501	Valor Total do CT-e	R\$ 1.566,43
Emitente	XXXXXXXXXXXXXXXXXXXX - TRANSPORTADORA XYZ	Data de Emissão	21/05/2016 - 15:40:36
Documentos Relacionados	ASN N000000073		

Below this is a 'COMENTÁRIOS' section. A comment is shown, created by João Carlos on 12/05/2015 at 18:30, with a 'Público' status. The comment text reads:

A Nota Fiscal Eletrônica (NF-e) de número 000026162 – 1 emitida em 09.06.2016 apresentou "DIVERGÊNCIA": "ERRO NA UNIDADE DE MEDIDA" Ação do Fornecedor: Verificar se os itens foram faturados conforme Pedido Vale recebido. Caso identifique um erro no pedido Vale, abrir um chamado no SAC através do link <https://valeglobalservices.com/sso-portal/app>, tipo de problema "Acerto de Pedido s/NF Emitida" e informar as divergências encontradas. Caso não identifique o erro, abrir um chamado através do link <https://valeglobalservices.com/sso-portal/app>, Tipo de Problema "DANFE Aguardando Confirmação", para identificação do erro. Se o erro estiver no XML, cancelar/regularizar o XML, informar a Vale através do link <https://valeglobalservices.com/sso-portal/app>, tipo de problema "Notificar Alteração em XML", e emitir nota fiscal conforme pedido Vale Chave de acesso: 21160605055624000120550010000261621563298412
Emissor do XML: LTDA CNPJ do emissor da NF-e:
Destinatário do XML: VALE S.A. CNPJ do destinatário da NF-e: 33592510037821

Atualização dos CTes Rejeitado

Caso a Vale rejeite o CTe, o status será alterado para “Rejeitado”

1 Para visualizar o documento, clique no número do CTe

nimbi

- Rede Nimbi
- Compra
- Paga
- Transporta**
- Dashboard
- Minhas ASNs
- GRN
- Meus CTes

MEUS CTES

Encontre suas CTes

Ordenar: Mais Recente - Visualização

Data de Emissão	CTe	Emissão	Valor Total	Status
De: DD/MM/AAAA	77663541-21	21/05/2016 15:40:36	RS 0,00	Rejeitado
Até: DD/MM/AAAA	55663541-21	21/05/2016 15:40:36	RS 0,00	Documento Recebido
BUSCAR	66663541-21	21/05/2016 15:40:36	RS 0,00	Com Divergência
Status	1663541-21	21/05/2016 15:40:36	RS 0,00	Validado
Documento Rece... 14	44663541-21	21/05/2016 15:40:36	RS 0,00	Documento Recebido
Validado 7	1233541-21	21/05/2016 15:40:36	RS 0,00	Validado
Com Divergência 6	99663541-21	21/05/2016 15:40:36	RS 0,00	Documento Recebido
Rejeitado 3	991001411-021	21/05/2016 15:40:36	RS 1.566,43	Documento Recebido
Emissão	991000411-021	21/05/2016 15:40:36	RS 1.566,43	Documento Recebido
Semana Corrente				
Mês Corrente				
Semestre Corrente				

Atualização dos CTes Rejeitado

Será exibida a tela com o documento:

2 No canto superior direito, será exibido o status do CTe

3 Em “Comentários”, é possível visualizar os comentários incluídos pela Vale referentes à rejeição

- Top Bar:** Features the Nimbi logo, navigation icons (Home, Shopping Cart, Payments, Transport), and utility icons (Notifications, Messages, Profile). A status indicator in the top right corner shows a yellow circle with the number '2' and the text 'Rejeitado'.
- Left Sidebar:** Contains the main navigation menu with options: Rede Nimbi, Compra, Paga, Transporta (selected), Dashboard, Minhas ASNs, GRN, and Meus CTes.
- Main Content Area:**
 - GERAL:** Displays document details including the key (35160561139432000172570210671195411276056509), total value (R\$ 1.566,43), issuer (TRANSPORTADORA XYZ), and emission date (21/05/2016 - 15:40:36). It also includes download links for XML and PDF, and a 'Número: 067119541 - 021' box.
 - DADOS DA ENTREGA:** A section for delivery data with fields for 'Origem' and 'Destino'.
 - COMENTÁRIOS:** A section for comments. A comment is visible, created by João Carlos on 12/05/2015 at 18:30, with a 'Público' status. The comment text reads: 'O documento foi recusado na Vale pelo seguinte motivo: CT-e COM DIVERGENCIA DE IMPOSTOS'.
- Footer:** Includes the text 'Todos os Direitos Reservados - Nimbi - 2016' and the 'POWERED BY nimbi' logo.

3.3 GRN dos CTes

GRN dos CTes

Pontos Importantes

GRN do CTe é a confirmação de recebimento fiscal pela Vale do documento de Conhecimento de Transporte.

Existem também dois GRNs de NFes:

- GRN Físico que consiste no recebimento Físico da mercadoria pela Vale;
- GRN Fiscal que consiste no recebimento da Nfe pela Vale, logo após o recebimento físico.

Além destes, existe o GRN para a NFS-e, que é a confirmação do recebimento da nota fiscal de serviços.

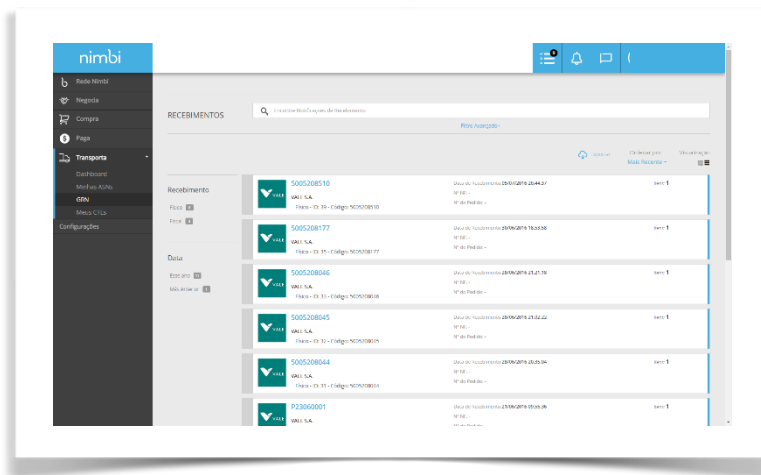

GRN dos CTes

Visualizar detalhes

Após a confirmação do recebimento fiscal do CTe, será possível visualizar a GRN. Você será notificado através de e-mail e do ícone de notificações.

1 Para visualizar, clique no ícone de notificações

2 Clique na mensagem de recebimento do documento

GRN dos CTes

Visualizar detalhes

Você será direcionado para a tela de lista dos GRNs com a GRN selecionada.

3 Clique no número da GRN para visualizar o documento

nimbi

RECEBIMENTOS

Encontre Notificações de Recebimento

Filtro Avançado

Exportar Ordenar por: Mais Recente Visualização

Recebimento	Data	Itens
5005208510 VALE S.A. Físico - ID: 39 - Código: 5005208510	Data de Recebimento: 05/07/2016 20:44:37 Nº NF: - Nº do Pedido: -	Itens: 1
5005208177 VALE S.A. Físico - ID: 35 - Código: 5005208177	Data de Recebimento: 30/06/2016 18:53:58 Nº NF: - Nº do Pedido: -	Itens: 1
5005208046 VALE S.A. Físico - ID: 33 - Código: 5005208046	Data de Recebimento: 28/06/2016 21:21:18 Nº NF: - Nº do Pedido: -	Itens: 1
5005208045 VALE S.A. Físico - ID: 32 - Código: 5005208045	Data de Recebimento: 28/06/2016 21:02:22 Nº NF: - Nº do Pedido: -	Itens: 1
5005208044 VALE S.A. Físico - ID: 31 - Código: 5005208044	Data de Recebimento: 28/06/2016 20:35:04 Nº NF: - Nº do Pedido: -	Itens: 1
P23060001 VALE S.A.	Data de Recebimento: 21/06/2016 09:55:36 Nº NF: - Nº do Pedido: -	Itens: 1

Físico 3
Fiscal 3

Data

Esse ano 11
Mês Anterior 1

GRN dos CTes

Visualizar detalhes

Será exibida a tela da GRN onde será possível visualizar os seguintes campos:

- 4 Descrição/Nome do Arquivo
- 5 “Tipo de Recebimento”, “Físico” ou “Fiscal”
- 6 ID – Número do documento no Portal
- 7 “Número do Pedido” e “Número da Nota Fiscal”
- 8 “Quantidade de itens”
- 9 “Data do Recebimento” - Data de recebimento da mercadoria
- 10 “Data de Criação” – Data de criação da GRN no Portal

- 4** ID: 5005211242 (with 'Exportar' and 'Imprimir' buttons)
- 7** N° do Pedido: 14139
- 8** Nº NF: 000426015-2
- 8** Itens: 1
- 8** Código: 5005211242
- 5** Tipo de Recebimento: Físico
- 9** Data do Recebimento: 16/08/2016 20:26:55
- 6** ID: 183
- 10** Data de Criação da GRN: 16/08/2016 17:27:47

The 'ITENS' section contains a table with the following data:

Item do Pedido	Descrição	Un. Medida	Quantidade Recebida	Quantidade a Receber	Moeda	Preço Unitário	Valor Recibido
10	PARAFUSO	PC	1	99	BRL	-	-

1 registro

The 'COMENTÁRIOS' section is currently empty.

GRN dos CTes

Visualizar detalhes

11 No painel “Itens”, serão exibidos informações com o detalhe do item

12 No painel “Comentários”, serão exibidas as informações inerentes ao processo, inclusive sobre qual documento foi recebido

nimbi

Rede Nimbí

Negocia

Compra

Paga

IDF

Transporta

Configurações

VALE

Físico 07/06/2016 18:18:01

Data de Criação da GRN
07/06/2016 15:19:50

ITENS

Item do Pedido	Descrição	Un. Medida	Quantidade Recebida	Quantidade a Receber	Moeda	Preço Unitário	Valor Recibido
10	BENGALAS, ARTEFATOS SEMELHANTES.	PC	1	2	BRL	-	-

1 registro

COMENTÁRIOS

Criado por Usuário EMKT 01 em 31/05/2016 - 17:17

Recebimento de seu Conhecimento de Transporte. Adicione o valor deste aviso ao saldo a receber da VALE. Numero do CT:000081890-2. Data do CT:31/05/2016. MIRO:5103398606. Os itens desse conhecimento de transporte foram recebidos em 31/05/2016. Data do vencimento (pagamento sujeito a confirmação via Aviso de Pagamento): 30/06/2016. Método de pagamento: 30 dias corridos data de entrega da Fatura. Por favor, verifique se os dados bancários de sua empresa estão corretos. Caso seja necessária qualquer alteração, por gentileza, entre em contato com seu ponto focal na Vale para informar-se sobre o procedimento de alteração via área de Gestão de Fornecedores. Seu pagamento será efetuado através da conta bancária

Todos os Direitos Reservados - Nimbí - 2016

POWERED BY **nimbi**

Para problemas relacionados ao sistema,
favor entrar em contato com o telefone
0800 047 4242 – Helpdesk Service

Concluído!

